



**PREFEITURA DE  
PETRÓPOLIS**

**BERNARDO ROSSI**  
Prefeito

**ALBANO BATISTA FILHO**  
Vice-Prefeito

**RENAN SOUSA CAMPOS**  
Secretário-Chefe de Gabinete

**SEBASTIÃO MEDICI**  
Procurador-Geral

**MARCUS WILSON von SEEHAUSEN**  
Secretário de Administração e de Recursos Humanos

**SEBASTIÃO MEDICI**  
Controlador-Geral (interino)

**ELAINE CRISTINA SILVA DO NASCIMENTO**  
Secretária de Fazenda

**DENISE MARIA RESPEITA QUINTELLA COELHO**  
Secretária de Assistência Social

**ANDERSON GUERRA PINHEIRO**  
Secretário de Defesa Civil e Ações Voluntárias

**MÁRCIA PALMA PINHEIRO**  
Secretária de Educação

**MARCELO LUIZ DA SILVA SOARES**  
Secretário de Desenvolvimento Econômico

**ERNANE HÉLIO DIAS**  
Secretário de Obras, Habitação e Regularização Fundiária

**KARINA DE FREITAS BRONZO**  
Secretária de Serviços, Segurança e Ordem Pública

**FERNANDO LEITE FORTES**  
Secretário de Meio Ambiente

**FABÍOLA HECK**  
Secretária de Saúde

**DALMIR CAETANO**  
Coordenador de Planejamento e Gestão Estratégica

**RONALDO CARLOS DE MEDEIROS JÚNIOR**  
Coordenador Especial de Articulação Institucional

**MARCELO VALENTE**  
Secretário da Turispetro

**RENATO FREIXIELA**  
Diretor-Presidente do  
Instituto Municipal de Cultura e Esportes

**ROBERTA CABRAL DA COSTA**  
Coordenadora de Comunicação Social/Editora do D.O.

**ADMINISTRAÇÃO VINCULADA**

**WAGNER LUIZ FERREIRA DA SILVA**  
Diretor-Presidente da COMDEP

**JAIRO DA CUNHA PEREIRA**  
Diretor-Presidente da CPTRANS

**JOÃO ANTONIUS von SEEHAUSEN**  
Diretor-Presidente do INPAS

**D.O.**  
**DIÁRIO OFICIAL**  
MUNICÍPIO DE PETRÓPOLIS

**Criado pelo Decreto nº 192 de 11/04/1990 e regulamentado pelo Decreto nº 361 de 20/02/1991**

Os textos para publicação deverão ser entregues em disquete, com cópia em papel, até às 15h à Chefia do Núcleo Administrativo do Gabinete do Prefeito, na Avenida Koeler, 260, Centro. Tel/fax: 2246.9354 / 2246.9356.

**Preços** – Exemplar avulso: R\$ 0,30. Assinatura semestral – R\$ 30,00. Exemplar atrasado – R\$ 0,60

**Preços para publicações** – Centímetro por coluna para publicações de Atas, Balanços e Editais: R\$ 5,00.

**Coordenação** – Coordenadoria de Comunicação Social

**Assinaturas** – Informações 2246.9354

**Venda** – Banca do Marchese  
Banca do Amaral (em frente ao Cefet)  
Banca do Arcádia (ao lado da Praça D. Pedro II)

**www.petropolis.rj.gov.br**

**internet**

Reprodução

**D.O.**

**DIÁRIO OFICIAL**  
**MUNICÍPIO DE PETRÓPOLIS**

ANO XXVII – Nº 5976

Quinta-feira, 30 de julho de 2020



**PODER EXECUTIVO**

**Atos do Prefeito**

**ATO CONJUNTO GP Nº 05 de 28 de julho de 2020**

Publica o Relatório Resumido da Execução Orçamentária da Administração Direta e Indireta do 3º Bimestre de 2020, em cumprimento ao disposto na Lei de Responsabilidade Fiscal.

O PREFEITO DE PETRÓPOLIS, no uso das atribuições que lhe são conferidas pela legislação em vigor,

**R E S O L V E**

Art. 1º – Publicar o Relatório Resumido da Execução Orçamentária da Administração Direta e Indireta do 3º Bimestre de 2020, em cumprimento ao disposto no Artigo 6º da Deliberação TCE/RJ nº 265, de 20 de Setembro de 2016, acrescido pelo Artigo 18 da Deliberação TCE/RJ nº 222, de 29 de Janeiro de 2002 e Artigos 54 e 55, da Lei Complementar 101/2000.

Art. 2º – Este Ato Conjunto entrará em vigor na data de sua publicação, revogadas as disposições em contrário. Segue abaixo a discriminação dos Anexos:

**Relatório Resumido da Execução Orçamentária:**

- Anexo 01 A: Balanço Orçamentário Receitas;
- Anexo 01 B: Balanço Orçamentário Despesas;
- Anexo 02: Demonstrativo da Execução das Despesas por Função/Subfunção;
- Anexo 03: Demonstrativo da Receita Corrente Líquida;
- Anexo 04: Demonstrativo das Receitas e Despesas Previdenciárias do Regime Próprio dos Servidores Públicos;
- Anexo 6b: Resultado Nominal e Primário Abaixo da linha;
- Anexo 6a: Resultado Nominal e Primário Acima da linha;
- Anexo 07: Demonstrativo dos Restos a Pagar por Poder e Órgão;
- Anexo 08: Demonstrativo das Receitas e Despesas com Manutenção e Desenvolvimento do Ensino;
- Anexo 12: Demonstrativo das Receitas de Impostos e das Despesas Próprias com Saúde;
- Anexo 13: Demonstrativo das Parcerias Público-Privadas;
- Anexo 14: Demonstrativo Simplificado.

**BERNARDO ROSSI**  
Prefeito

**ELAINE CRISTINA SILVA DO NASCIMENTO**  
Secretária Municipal de Fazenda

**SEBASTIÃO LUIZ DE OLIVEIRA MÉDICI**  
Controlador Geral do Município (Interino)

**JUAREZ DOS REIS BORGES**  
Contador Geral – CRC/RJ 51939-0

**DECRETO Nº 1.274 de 30 de julho de 2020**

Abre Crédito Suplementar e altera o Quadro de Detalhamento da Despesa – QDD.

O PREFEITO DO MUNICÍPIO DE PETRÓPOLIS, usando de suas atribuições legais, com base no Art. 12 e 13, da Lei Municipal nº 7.925 de 14 de janeiro de 2020, conforme Decreto nº 1.046, de 29 de janeiro de 2020, e

CONSIDERANDO, ainda, a indispensável adequação do Fundo Municipal de Saúde, conforme solicitação constante no Proc. nº 24250/2020, face às suas necessidades e atribuições,

**D E C R E T A**

Art. 1º – Fica aberto um Crédito Suplementar no valor de R\$ 5.216.224,97 (cinco milhões, duzentos e dezesseis mil, duzentos e vinte e quatro reais e noventa e sete centavos), em favor do Fundo Municipal de Saúde.

Parágrafo Único – Os recursos para atendimento ao presente crédito são provenientes de excesso de arrecadação, à conta da Fonte de Recursos 1.214.98 – Transferências Fundo a Fundo de Recursos do SUS provenientes do Governo Federal – Bloco de Custeio das Ações e Serviços Públicos de Saúde para ações de combate ao COVID-19, na forma do Inciso II, §1º, do Art. 43, da Lei Federal nº 4.320, de 17 de março de 1964, conforme quadro anexo.

Art. 2º – Em consequência do disposto no artigo supra, fica alterado na forma do anexo, o Quadro de Detalhamento da Despesa – QDD, aprovado pela Lei Municipal nº 7.925/2020.

Art. 3º – Este Decreto entra em vigor na data de sua publicação.

Art. 4º – Revogam-se as disposições em contrário.

Gabinete do Prefeito de Petrópolis, em 30 de julho de 2020.

**BERNARDO ROSSI**  
Prefeito

**DALMIR CAETANO**  
Coordenador de Planejamento e Gestão Estratégica

**PORTARIA Nº 3.982 de 29 de julho de 2020**

O Prefeito do Município de Petrópolis, usando de suas atribuições legais,

RESOLVE designar, nos termos da Lei nº 6.946/12, c/c a Lei nº 7.556/2017, DILCEA DIOGO BELCHIOR,

matr. nº 19808-0, para exercer Função Gratificada de Diretor Adjunto de Unidade Escolar da Escola Monseñor João de Deus Rodrigues – Mais de 400 Alunos, da Secretaria de Educação, a partir de 08/07/2020. (Of. nº 997/2020 – SED)

Gabinete do Prefeito de Petrópolis, em 29 de julho de 2020.

**BERNARDO ROSSI**  
Prefeito

**PORTARIA Nº 3.983 de 29 de julho de 2020**

O Prefeito do Município de Petrópolis, usando de suas atribuições legais,

RESOLVE designar GISELE ANDRE DE ALMEIDA FRANÇA, matr. nº 8017, para responder pela Função Gratificada de Chefe do Setor de Apoio Administrativo – COVISA, da Secretaria de Saúde, símbolo FG-3, durante o impedimento do titular, pelo período de 20/07/2020 a 18/08/2020. (Of. nº 458/2020 – GS/SMS)

Gabinete do Prefeito de Petrópolis, em 29 de julho de 2020.

**BERNARDO ROSSI**  
Prefeito

**PORTARIA Nº 3.984 de 29 de julho de 2020**

O Prefeito do Município de Petrópolis, usando de suas atribuições legais,

RESOLVE nomear, nos termos da Lei nº 6.946/12, c/c as de nº 5.169/95, 5.500/99 e 5.780/01, as candidatas abaixo relacionadas, para ocuparem cargo de Cirurgião Dentista e Agente de Apoio Administrativo, da Secretaria de Saúde, a partir da data de publicação da presente:

**Cirurgião Dentista**

– THAIS DOS SANTOS PEREIRA, Class. 37º

**Agente de Apoio Administrativo**

– ALINE SANTOS DE OLIVEIRA, Class. 38º (N.I.)

(Of. nºs: 253/2020; 269/2020 – DRH/SSA)

Gabinete do Prefeito de Petrópolis, em 29 de julho de 2020.

**BERNARDO ROSSI**  
Prefeito

**PORTARIA Nº 3.985 de 30 de julho de 2020**

O PREFEITO DO MUNICÍPIO DE PETRÓPOLIS, no uso de suas atribuições legais,

RESOLVE excluir os servidores abaixo relacionados da equipe de apoio à “Operação Faça a sua Parte”, criada por meio do Decreto Municipal nº 1.222, de 15 de junho de 2020, a partir da data de publicação da presente:

– SIMONE RAMOS DA SILVA, matr. nº 23541-5.  
– MARCELI FERNANDES DA ROCHA, matr. nº 23779-5.

**BERNARDO ROSSI**  
Prefeito

**PORTARIA Nº 040 de 30 de julho de 2020**

O Secretário-Chefe de Gabinete, usando de suas atribuições legais.

RESOLVE designar as servidoras abaixo relacionadas como responsáveis pela fiscalização e acompanhamento dos contratos pertinente aos Processos abaixo, conforme artigo 67 da Lei nº 8666/93, a partir de 30/07/2020. (Proc. nº 15683/2019)

– SIMONE DE CARVALHO PAULINO SAGGESSE, matr. nº 24184-9

– ELZIMERE ROSALLA DOS SANTOS FONSECA, matr. nº 24152-0

Proc. nº 22818/2019

– ELZIMERE ROSALLA DOS SANTOS FONSECA, matr. nº 24152-0

– SIMONE DE CARVALHO PAULINO SAGGESSE, matr. nº 24184-9

Proc. nº 15685/2019

– MONIQUE XAVIER TANZ DO NASCIMENTO – Mart. Nº 23992-5

– ROS ALYSSA GOMES VIEIRA VIZEU, matr. nº 24035-4 Proc. nº 7288/2019

– ROS ALYSSA GOMES VIEIRA VIZEU, matr. nº 24035-4

– MONIQUE XAVIER TANZ DO NASCIMENTO, matr. nº 23992-5

(Of. nº 101/2020 – COC/GAP)

Gabinete do Secretário-Chefe de Gabinete do Prefeito, em 29 de julho de 2020.

**RENAN CAMPOS**  
Secretário-Chefe de Gabinete

**Secretaria de Administração e de Recursos Humanos**

**CORRIGENDA**

Portaria nº 2010 de 05/06/20, referente ao servidor MAURÍCIO NUNES GONÇALVES, na publicação do expediente de 07/07/20, DO nº 5958.

Onde se lê: “...Portaria nº 2010 de 05 de junho de 2019 e Gabinete da Secretaria de Administração e de Recursos Humanos, em 05 de junho de 2019...”

Leia-se: “...Portaria nº 2010 de 05 de junho de 2020 e Gabinete da Secretaria de Administração e de Recursos Humanos, em 05 de junho de 2020...” (Processo nº 17.092/20)

Gabinete da Secretaria de Administração e de Recursos Humanos, em 22 de julho de 2020.

**MARCUS WILSON von SEEHAUSEN**  
Secretário de Administração e de Recursos Humanos

**DESPACHO INTERLOCUTÓRIO Nº 04/20**

PROCESSO Nº 22.622/2020 – MANOA PLANEJAMENTO AMBIENTAL LTDA. Compareça com URGÊNCIA, ao Departamento Administrativo e Financeiro da Secretaria de Administração e de Recursos Humanos à Avenida Barão do Rio Branco nº 2.846, Centro Petrópolis RJ, para tomar ciência do despacho exarado no processo em epígrafe.

Gabinete da Secretaria de Administração e de Recursos Humanos, aos vinte e um dias do mês de julho de dois mil e vinte.

**ANDREA SAMPAIO MACHADO**  
Chefe do Departamento Administrativo e Financeiro

DEPARTAMENTO DE LICITAÇÕES, COMPRAS E CONTRATOS ADMINISTRATIVOS

**BOLETIM DE PUBLICAÇÃO Nº 445/2020**  
EXTRATO DE TERMO

Extrato do termo nº 32/2020, livro D-30, fls. 84/85. Processo Administrativo nº 2497/19. Termo Aditivo ao Contrato de Prestação de Serviços Nº 017/19, entre o Município de Petrópolis, e BEST SERVICE ADMINISTRAÇÃO E CORRETAGEM DE SEGUROS LTDA – ME. O objeto deste aditivo é Prorrogar o Prazo estabelecido na Cláusula Segunda do contrato, e reajuste do valor pelo Cálculo do IGP-M estabelecido na

Cláusula Segunda, Parágrafo Segundo. O prazo fica prorrogado por mais 12 meses. O valor global é de R\$ 39.117,16. O Programa de Trabalho nº 18.02.10.301.2018.2059.3390.39.16, fonte 1.214.99, Nota de Empenho nº 1869/20, do Fundo Municipal de Saúde. Aos quinze dias do mês de junho de dois mil e vinte.

**FATIMA REGINA DAS GRAÇAS LAMAS**  
Diretora do DELCA

**BOLETIM DE PUBLICAÇÃO Nº 446/2020**  
EXTRATO DE TERMO

Extrato do termo nº 33/2020, livro D-30, fls. 86/87. Processo Administrativo nº 2497/19. Termo Aditivo ao Contrato de Prestação de Serviços Nº 018/19, entre o Município de Petrópolis, e TOP FLEX COMÉRCIO E SERVIÇOS EIRELI – EPP. O objeto é Prorrogar o Prazo estabelecido na Cláusula Segunda do contrato, e reajuste do valor pelo Cálculo do IGP-M estabelecido na Cláusula Segunda, Parágrafo Segundo. O prazo fica prorrogado por mais 12 meses. O valor global é de R\$ 35.753,85. O Programa de Trabalho nº 18.02.10.301.2018.2059.3390.39.16, fonte 1.214.99, Nota de Empenho nº 1870/20, do Fundo Municipal de Saúde. Aos quinze dias do mês de junho de dois mil e vinte.

**FATIMA REGINA DAS GRAÇAS LAMAS**  
Diretora do DELCA

**BOLETIM DE PUBLICAÇÃO Nº 492/2020**  
EXTRATO DE TERMO

Extrato do termo nº 38/2020, livro D-30, fls. 95/96. Processo Administrativo nº 2497/19. Termo Aditivo ao Contrato de Prestação de Serviços Nº 048/19, entre o Município de Petrópolis, e REDE BRASILEIRA DE AUTOMOTORES LTDA. O objeto deste aditivo é Prorrogar o Prazo estabelecido na Cláusula Segunda do contrato, e reajuste do valor pelo Cálculo do IGP-M estabelecido na Cláusula Segunda, Parágrafo Segundo. O prazo fica prorrogado por mais 12 meses. O valor global é de R\$ 222.393,42. O Programa de Trabalho nº 18.02.10.301.2018.2059.3390.39.16, fonte 1.214.99, Nota de Empenho nº 1871/20, do Fundo Municipal de Saúde. Aos vinte e seis dias do mês de junho de dois mil e vinte.

**FATIMA REGINA DAS GRAÇAS LAMAS**  
Diretora do DELCA

**BOLETIM DE PUBLICAÇÃO Nº 517a/2020**  
EXTRATO DE TERMO

Extrato do termo nº 23/2020, livro B-46, fls. 36/37. Processo Administrativo nº 019575/2019. Termo de Rescisão Amigável do Contrato de Prestação de Serviço de Engenharia, lavrado sob o nº 34/2019, livro B-45, fl. 83 que entre si celebraram o Município de Petrópolis, e PONTA DO CÉU URBANIZAÇÃO CONSTRUÇÕES E PAISAGISMO LTDA. Considerando a manifestação da contratada no sentido de que, diante do atraso no pagamento das parcelas contratuais por parte da administração; fica rescindido de pleno direito o contrato. Face a presente rescisão, fica suprimido o valor de 913.449,00 que corresponde a 79,79% do valor contratado. Ficam contempladas as Notas de Anulação de Empenho nº 1055/2020 e 852/2020, no valor de R\$ 875.847,12 e R\$ 37.601,88, ambas da Secretaria de Obras, Habitação e Regularização Fundiária. Aos quatorze dias do mês de julho de dois mil e vinte.

**FATIMA REGINA DAS GRAÇAS LAMAS**  
Diretora do DELCA

ANEXO AO DECRETO Nº 1.274 de 30 de julho de 2020					
PROJETO/ATIVIDADE	CLASSIFICAÇÃO ORÇAMENTÁRIA			VALOR EM R\$	
	FUNCIONAL PROGRAMÁTICO	DESPESA	FONTES	ACRÉSCIMO	CANCELAMENTO
Enfrentamento da Emergência do COVID-19	18.02.10.122.2018.2130	3.3.90.30.00	1.214.98	505.230,45	
		3.3.90.39.00	1.214.98	1.500.000,00	
		3.1.90.34.00	1.214.98	337.495,52	
		3.1.90.13.00	1.214.98	172.499,00	
		3.1.90.11.00	1.214.98	2.304.000,00	
		3.1.91.13.00	1.214.98	397.000,00	
				5.216.224,97	-----

ANEXO AO DECRETO Nº 1.274 de 30 de julho de 2020		
DESCRIÇÃO DO EXCESSO DE ARRECADADAÇÃO	CÓDIGO DA RECEITA	VALOR EM R\$
Enfrentamento Emergência Saúde Pública de Imp. Internacional Decorrente Coronavírus	1.7.1.8.03.09.01.02.00.00	5.216.224,97
		5.216.224,97

RECEITAS INTRA-ORÇAMENTÁRIAS	PREVISÃO INICIAL	PREVISÃO ATUALIZADA	RECEITAS REALIZADAS			SALDO A REALIZAR (a-c)
			No Bimestre (b)	% (b/a)	Até 06/2020 (c)	
RECEITAS CORRENTES	87.243.001,7	87.243.001,7	8.575.005,1	9,8	28.645.732,0	32,8
Impostos	0,0	0,0	0,0	0,0	0,0	0,0
Taxas	0,0	0,0	0,0	0,0	0,0	0,0
Contribuição de Melhoria	0,0	0,0	0,0	0,0	0,0	0,0
CONTRIBUIÇÕES	58.209.637,1	58.209.637,1	8.554.148,8	14,7	28.594.551,7	48,1
Contribuições Sociais	58.209.637,1	58.209.637,1	8.554.148,8	14,7	28.594.551,7	48,1
Contribuições Econômicas	0,0	0,0	0,0	0,0	0,0	0,0
Cont. Custeio do Serv. de Ilum. Publ.	0,0	0,0	0,0	0,0	0,0	0,0
RECEITA PATRIMONIAL	90.000,0	90.000,0	20.856,3	23,2	51.180,3	56,9
Exploração do Patrimônio Imobiliário do Estado	0,0	0,0	0,0	0,0	0,0	0,0
Veículos Mobiliários	0,0	0,0	0,0	0,0	0,0	0,0
Demas Recetas Patrimoniais	0,0	0,0	0,0	0,0	0,0	0,0
RECEITA INDUSTRIAL	0,0	0,0	0,0	0,0	0,0	0,0
RECEITA DE SERVIÇOS	0,0	0,0	0,0	0,0	0,0	0,0
Serviços Adm. e Comerciais Gerais	0,0	0,0	0,0	0,0	0,0	0,0
Serviços Ref. à Navegação e ao Transporte	0,0	0,0	0,0	0,0	0,0	0,0
Outros Serviços	0,0	0,0	0,0	0,0	0,0	0,0
OUTRAS RECEITAS CORRENTES	28.943.364,6	28.943.364,6	0,0	0,0	0,0	0,0
Multas Adm., Contratuais e Judiciais	0,0	0,0	0,0	0,0	0,0	0,0
Indenizações, Restituições e Ressarcimentos	0,0	0,0	0,0	0,0	0,0	0,0
Demas Recetas Correntes	28.943.364,6	28.943.364,6	0,0	0,0	0,0	0,0
RECEITAS DE CAPITAL	0,0	0,0	0,0	0,0	0,0	0,0
ALIENAÇÃO DE BENS	0,0	0,0	0,0	0,0	0,0	0,0
Alienação de Bens Móveis	0,0	0,0	0,0	0,0	0,0	0,0
Alienação de Bens Imóveis	0,0	0,0	0,0	0,0	0,0	0,0
Alienação de Bens Intangíveis	0,0	0,0	0,0	0,0	0,0	0,0
AMORTIZAÇÃO DE EMPRÉSTIMOS	0,0	0,0	0,0	0,0	0,0	0,0
OUTRAS RECEITAS DE CAPITAL	0,0	0,0	0,0	0,0	0,0	0,0
Integração do Capital Social	0,0	0,0	0,0	0,0	0,0	0,0
Demas Recetas de Capital	0,0	0,0	0,0	0,0	0,0	0,0
TOTAL	87.243.001,7	87.243.001,7	8.575.005,1	9,8	28.645.732,0	32,8

Continua (2/3)

Fonte : Informações Magnéticas das Unidades Gestoras

RECEITAS	PREVISÃO INICIAL	PREVISÃO ATUALIZADA	RECEITAS REALIZADAS			SALDO A REALIZAR (a-c)
			No Bimestre (b)	% (b/a)	Até 06/2020 (c)	
RECEITAS (EXCETO INTRA-ORÇAMENTÁRIAS) (I)	1.037.925.123,3	1.112.896.338,4	164.886.797,0	14,8	557.493.807,0	53,7
IMPOSTOS, TAXAS E CONTRIBUIÇÕES DE MELHORIA	1.037.925.123,3	1.037.925.123,3	157.224.989,6	14,7	481.980.256,2	46,5
Impostos	281.970.000,0	281.970.000,0	30.921.960,6	11,0	156.436.779,8	55,5
Taxas	25.141.000,0	25.141.000,0	28.259.770,2	11,2	138.071.486,1	54,9
Contribuição de Melhoria	30.560.000,0	30.560.000,0	2.666.769,5	8,7	18.365.512,7	60,1
CONTRIBUIÇÕES	0,0	0,0	8.846.408,0	0,0	28.698.749,3	0,0
Contribuições Sociais	65.834.098,0	65.834.098,0	8.846.408,0	13,4	37.246.597,3	56,5
Contribuições Econômicas	40.854.983,3	40.854.983,3	4.531.095,5	11,1	14.689.205,8	36,0
Contrib. para o Custeio do Serv. de Iluminação Pública	24.980.000,0	24.980.000,0	4.310.481,4	17,3	13.887.543,7	55,6
RECEITA PATRIMONIAL	2.976.100,0	2.976.504,4	182.694,3	6,1	990.844,8	33,3
Exploração do Patrimônio Imobiliário do Estado	1.390.000,0	1.390.000,0	0,0	0,0	271.853,5	19,6
Veículos Mobiliários	1.586.100,0	1.586.504,4	182.694,3	11,5	716.991,3	45,3
Deleg. Serv. Publ. Med. Concess. ,Permis. ,Autoiz. , Licença	0,0	0,0	0,0	0,0	0,0	0,0
Cessão de Direitos	0,0	0,0	0,0	0,0	0,0	0,0
Demas Recetas Patrimoniais	0,0	0,0	0,0	0,0	0,0	0,0
RECEITA AGROPECUÁRIA	0,0	0,0	0,0	0,0	0,0	0,0
RECEITA INDUSTRIAL	0,0	0,0	0,0	0,0	0,0	0,0
RECEITA DE SERVIÇOS	103.000,0	103.000,0	775,1	0,8	62.089,1	60,3
Serviços Administrativos e Comerciais Gerais	70.000,0	70.000,0	0,0	0,0	0,0	0,0
Serviços e Atividades Ref. à Navegação e Transporte	0,0	0,0	0,0	0,0	0,0	0,0
Serviços e Atividades Financeiras	0,0	0,0	0,0	0,0	0,0	0,0
Outros Serviços	33.000,0	33.000,0	775,1	2,3	775,1	2,3
TRANSFÊRENCIAS CORRENTES	678.133.965,0	709.841.787,5	116.250.948,1	16,4	396.660.689,2	55,9
Transferências da União e de suas Entidades	224.194.900,0	243.023.336,7	61.700.700,2	28,9	157.579.309,8	63,5
Transf. dos Estados, Distrito Federal e suas Entidades	330.286.825,0	311.268.450,8	36.026.334,3	11,6	166.685.237,8	53,5
Transf. dos Municípios e suas Entidades	650.000,0	650.000,0	0,0	0,0	0,0	0,0
Transf. de Outras Instituições Federais	148.700.000,0	148.700.000,0	18.521.913,5	12,4	72.398.091,7	48,4
Transf. de Pessoas Físicas	0,0	0,0	0,0	0,0	0,0	0,0
Transf. de Pessoas Jurídicas	0,0	0,0	0,0	0,0	0,0	0,0
Transf. de Pagos de Depósitos não Identificados	7.430.000,0	7.430.000,0	1.026.689,4	13,8	3.538.933,8	47,6
OUTRAS RECEITAS CORRENTES	200.000,0	200.000,0	0,0	0,0	0,0	0,0
Multas Administrativas, Contratuais e Judiciais	10.000,0	10.000,0	307.952,6	3,079,5	1.355.119,4	13,551,2
Indenizações, Restituições e Ressarcimentos	0,0	0,0	0,0	0,0	0,0	0,0
Bens, Direitos e Valores Incomponíveis ao Patrimônio Publ.	7.220.000,0	7.220.000,0	7.187.868,8	10,0	2.188.814,4	30,2
Demas Recetas Correntes	1.480.300,0	44.640.049,2	6.936.087,5	94,5	40.107,6	94,5
RECEITAS DE CAPITAL	0,0	0,0	0,0	0,0	0,0	0,0
OPERÇÕES DE CRÉDITO - Mercado Interno	0,0	0,0	0,0	0,0	0,0	0,0
Operações de Crédito - Mercado Externo	0,0	0,0	0,0	0,0	0,0	0,0
ALIENAÇÃO DE BENS	0,0	0,0	0,0	0,0	0,0	0,0
Alienação de Bens Móveis	0,0	0,0	0,0	0,0	0,0	0,0
Alienação de Bens Imóveis	0,0	0,0	0,0	0,0	0,0	0,0
AMORTIZAÇÃO DE EMPRÉSTIMOS	0,0	0,0	0,0	0,0	0,0	0,0
TRANSFORMAÇÕES DE CAPITAL	1.480.300,0	37.303.985,2	736.718,9	2,0	4.282.865,5	13,3
Transf. da União e de suas Entidades	1.480.300,0	32.101.719,4	736.718,9	2,3	4.282.865,5	13,3
Transf. dos Estados e do Dist. Federal e suas Entidades	0,0	5.202.165,8	0,0	0,0	0,0	0,0
Transf. dos Municípios e suas Entidades	0,0	0,0	0,0	0,0	0,0	0,0
Transf. de Outras Instituições Federais	0,0	0,0	0,0	0,0	0,0	0,0
Transferências de Pessoas Físicas	0,0	0,0	0,0	0,0	0,0	0,0
Transferências de Pessoas Jurídicas	0,0	0,0	0,0	0,0	0,0	0,0
OUTRAS RECEITAS DE CAPITAL	0,0	0,0	0,0	0,0	0,0	0,0
Integração do Capital Social	0,0	0,0	0,0	0,0	0,0	0,0
Resgate de Títulos do Tesouro	0,0	0,0	0,0	0,0	0,0	0,0
Demas Recetas de Capital	0,0	0,0	0,0	0,0	0,0	0,0
RECEITAS (INTRA-ORÇAMENTÁRIAS) (II)	87.243.001,7	87.243.001,7	8.575.005,1	9,8	28.645.732,0	32,8
SUBTOTAL DAS RECEITAS (III)=(I+II)	1.125.171.125,0	1.200.139.341,1	173.471.802,1	14,5	626.139.539,0	52,2
OPERÇÕES DE CRÉDITO - REFINANÇ. (IV)	0,0	0,0	0,0	0,0	0,0	0,0
Operações de Crédito Internas	0,0	0,0	0,0	0,0	0,0	0,0
Mobilização para Refinanciamento da Dívida	0,0	0,0	0,0	0,0	0,0	0,0
Contínua para Refinanciamento da Dívida	0,0	0,0	0,0	0,0	0,0	0,0
Operações de Crédito Externas	0,0	0,0	0,0	0,0	0,0	0,0
Mobilização para Refinanciamento da Dívida	0,0	0,0	0,0	0,0	0,0	0,0
Contínua para Refinanciamento da Dívida	0,0	0,0	0,0	0,0	0,0	0,0
SUBTOTAL COM REFINANCIAMENTO (V)=(III+IV)	1.125.171.125,0	1.200.139.341,1	173.471.802,1	14,5	626.139.539,0	52,2
DEBITO (VI)=(IV+V)	0,0	0,0	0,0	0,0	0,0	0,0
SALDO DE EXERCÍCIOS ANTERIORES (p/ Créditos adicionais)	1.125.171.125,0	1.200.139.341,1	173.471.802,1	14,5	626.139.539,0	52,2
RECURSOS ALCANÇADOS	0,0	0,0	0,0	0,0	0,0	0,0
Recursos Arrecadados em Exercícios Anteriores - RPPS	0,0	0,0	0,0	0,0	0,0	0,0

Continua (1/3)

Fonte : Informações Magnéticas das Unidades Gestoras

CHIEFE DO PODER EXECUTIVO: BERNARDO CHIM ROSSI  
RESPONSÁVEL PELA CONTABILIDADE: JUAREZ DOS REIS BORGES  
SIGFIS - Versão 2020

Data de Emissão: 28/07/2020 16:14h

Anexo 1 do RREO

Continua (1/3)

Data de Emissão: 28/07/2020 16:14h

Anexo 1 do RREO

CHIEFE DO PODER EXECUTIVO: BERNARDO CHIM ROSSI  
RESPONSÁVEL PELA CONTABILIDADE: JUAREZ DOS REIS BORGES  
SIGFIS - Versão 2020

MUNICÍPIO DE PETROPOLIS  
RELATÓRIO RESUMIDO DA EXECUÇÃO ORÇAMENTÁRIA  
BALANÇO ORÇAMENTÁRIO  
ORÇAMENTOS FISCAL E DA SEGURIDADE SOCIAL  
PERÍODO DE REFERÊNCIA : 3º Bimestre / 2020

Continuação (3/3)

LRF, Art 52, inciso I, Alíneas "a" e "b" do inciso II e §1º - Anexo 1

R\$1,00

DESPESAS	DOTAÇÃO INICIAL (d)	DOTAÇÃO ATUALIZADA (e)	DESPESAS EMPENHADAS		SALDO (g) = (e - f)	DESPESAS LIQUIDADAS		SALDO (i) = (e - h)	DESPESAS PAGAS ATÉ O BIM (j)
			No Bimestre	Até 06/2020 (f)		No Bimestre	Até 06/2020 (h)		
<b>DESPESAS (EXCETO INTRA-ORÇAMENTÁRIAS)</b>	1.011.043.607,7	1.108.591.792,8	115.714.170,6	652.991.171,2	455.600.621,6	160.975.264,8	515.978.478,1	592.613.314,7	485.036.701,0
<b>DESPESAS CORRENTES</b>	986.492.605,4	1.031.786.108,3	108.364.964,0	624.090.133,5	407.695.974,8	155.737.299,8	504.412.308,3	527.373.800,0	476.408.616,2
PESSOAL E ENCARGOS SOCIAIS	523.549.789,1	520.589.666,0	62.509.153,8	285.194.531,3	235.395.134,7	82.388.285,7	241.696.970,9	278.892.695,1	226.400.195,0
JUROS E ENCARGOS DA DÍVIDA	2.500.000,0	2.500.000,0	431.452,9	1.331.547,7	1.168.452,3	431.452,9	1.331.547,7	1.168.452,3	1.159.749,5
OUTRAS DESPESAS CORRENTES	460.442.816,3	508.696.442,4	45.424.357,3	337.564.054,6	171.132.387,8	72.917.561,3	261.383.789,7	247.312.652,7	248.848.671,7
<b>DESPESAS DE CAPITAL</b>	23.551.002,3	76.805.684,5	7.349.206,6	28.901.037,7	47.904.646,8	5.237.965,0	11.566.169,8	65.239.514,7	8.628.084,8
INVESTIMENTOS	17.402.602,3	68.313.962,4	6.374.004,6	24.181.302,2	44.132.660,2	4.262.763,1	6.846.434,3	61.467.528,1	4.664.672,5
INVERSÕES FINANCEIRAS	0,0	0,0	0,0	0,0	0,0	0,0	0,0	0,0	0,0
AMORTIZAÇÃO DA DÍVIDA	6.148.400,0	8.491.722,1	975.202,0	4.719.735,5	3.771.986,6	975.202,0	4.719.735,5	3.771.986,6	3.963.412,3
<b>RESERVA DE CONTINGÊNCIA</b>	1.000.000,0	0,0	0,0	0,0	0,0	0,0	0,0	0,0	0,0
<b>DESPESAS (INTRA-ORÇAMENTÁRIAS) (IX)</b>	113.790.517,3	107.797.270,0	7.404.612,7	27.807.598,8	79.989.671,2	8.611.739,5	23.524.175,0	84.273.095,0	23.471.887,9
<b>SUBTOTAL DAS DESPESAS (X)=(VIII+IX)</b>	1.124.834.125,0	1.216.389.062,8	123.118.783,3	680.798.770,0	535.590.292,8	169.587.004,3	539.502.653,1	676.886.409,7	508.508.588,9
AMORTIZAÇÃO DA DÍVIDA / REFINANC. (XI)	0,0	0,0	0,0	0,0	0,0	0,0	0,0	0,0	0,0
Amortização da Dívida Interna	0,0	0,0	0,0	0,0	0,0	0,0	0,0	0,0	0,0
Dívida Mobiliária	0,0	0,0	0,0	0,0	0,0	0,0	0,0	0,0	0,0
Outras Dívidas	0,0	0,0	0,0	0,0	0,0	0,0	0,0	0,0	0,0
Amortização da Dívida Externa	0,0	0,0	0,0	0,0	0,0	0,0	0,0	0,0	0,0
Dívida Mobiliária	0,0	0,0	0,0	0,0	0,0	0,0	0,0	0,0	0,0
Outras Dívidas	0,0	0,0	0,0	0,0	0,0	0,0	0,0	0,0	0,0
<b>SUBTOTAL COM REFINANCIAMENTO (XII)=(X+XI)</b>	1.124.834.125,0	1.216.389.062,8	123.118.783,3	680.798.770,0	535.590.292,8	169.587.004,3	539.502.653,1	676.886.409,7	508.508.588,9
<b>SUPERÁVIT (XIII)</b>				0,0			86.636.885,9		117.630.950,1
<b>TOTAL (XIV)=(XII+XIII)</b>	1.124.834.125,0	1.216.389.062,8	123.118.783,3	680.798.770,0			626.139.539,0		626.139.539,0
<b>RESERVA DO RPPS</b>	0,0	0,0	0,0	0,0	0,0	0,0	0,0	0,0	0,0

DESPESAS INTRA-ORÇAMENTÁRIAS	DOTAÇÃO INICIAL (d)	DOTAÇÃO ATUALIZADA (e)	DESPESAS EMPENHADAS		SALDO (g) = (e - f)	DESPESAS LIQUIDADAS		SALDO (i) = (e - h)	DESPESAS PAGAS ATÉ O BIM (j)
			No Bimestre	Até 06/2020 (f)		No Bimestre	Até 06/2020 (h)		
<b>DESPESAS CORRENTES</b>	106.218.517,3	103.892.556,0	7.404.612,7	27.559.562,7	76.332.993,3	8.611.739,5	23.276.138,9	80.616.417,1	23.223.851,8
PESSOAL E ENCARGOS SOCIAIS	65.898.153,3	66.029.821,0	7.372.806,4	27.337.568,5	38.692.252,5	8.590.277,8	23.065.411,2	42.964.409,8	23.022.608,3
JUROS E ENCARGOS DA DÍVIDA	11.352.000,0	10.600.063,2	0,0	150.063,2	10.450.000,0	0,0	150.063,2	10.450.000,0	150.063,2
OUTRAS DESPESAS CORRENTES	28.968.364,0	27.262.671,8	31.806,3	71.931,0	27.190.740,8	21.461,7	60.664,5	27.202.007,3	51.180,3
<b>DESPESAS DE CAPITAL</b>	7.572.000,0	3.904.714,0	0,0	248.036,1	3.656.677,9	0,0	248.036,1	3.656.677,9	248.036,1
INVESTIMENTOS	0,0	0,0	0,0	0,0	0,0	0,0	0,0	0,0	0,0
INVERSÕES FINANCEIRAS	0,0	0,0	0,0	0,0	0,0	0,0	0,0	0,0	0,0
AMORTIZAÇÃO DA DÍVIDA	7.572.000,0	3.904.714,0	0,0	248.036,1	3.656.677,9	0,0	248.036,1	3.656.677,9	248.036,1
<b>TOTAL</b>	113.790.517,3	107.797.270,0	7.404.612,7	27.807.598,8	79.989.671,2	8.611.739,5	23.524.175,0	84.273.095,0	23.471.887,9

Fonte : Informações Magnéticas das Unidades Gestoras  
CHEFE DO PODER EXECUTIVO: BERNARDO CHIM ROSSI  
RESPONSÁVEL PELA CONTABILIDADE: JUAREZ DOS REIS BORGES

DEMONSTRATIVO DA EXECUÇÃO DAS DESPESAS POR FUNÇÃO / SUBFUNÇÃO  
ORÇAMENTOS FISCAL E DA SEGURIDADE SOCIAL  
PERÍODO DE REFERÊNCIA : 3º Bimestre / 2020

RREO - Anexo 2 (LRF, Art. 52, Inciso II, alínea "c")

R\$1,00

FUNÇÃO / SUBFUNÇÃO	DOTAÇÃO INICIAL	DOTAÇÃO ATUALIZADA (a)	DESPESAS EMPENHADAS			SALDO (c) = (a-b)	DESPESAS LIQUIDADAS			SALDO (e) = (a-d)
			No Bimestre	Até 06/2020 (b)	%		No Bimestre	Até 06/2020 (d)	%	
<b>DESPESAS (EXCETO INTRA-ORÇAMENTÁRIAS) (I)</b>	1.011.043.607,7	1.108.591.792,9	115.714.170,6	652.991.171,3	95,9	455.600.621,6	160.975.264,9	515.978.478,0	95,6	592.613.314,9
<b>Legislativa</b>	28.225.779,2	27.725.779,2	3.334.468,0	14.042.043,1	2,1	13.683.736,1	4.006.308,4	10.740.404,6	2,0	16.985.374,6
Ação Legislativa	2.472.240,4	2.472.240,4	340.644,9	1.019.096,0	0,1	1.453.144,4	304.664,9	1.019.096,0	0,2	1.453.144,4
Administração Geral	25.340.205,9	24.840.205,9	2.993.823,1	12.769.947,1	1,9	12.070.258,9	3.615.043,5	9.600.880,6	1,8	15.239.325,3
Formação de Recursos Humanos	66.170,5	66.170,5	0,0	0,0	0,0	66.170,5	0,0	0,0	0,0	66.170,5
Comunicação Social	347.162,4	347.162,4	0,0	253.000,0	0,0	94.162,4	50.600,0	120.428,0	0,0	226.734,4
<b>Essencial à Justiça</b>	207.000,0	212.000,0	0,0	127.578,5	0,0	84.421,6	18.113,9	40.461,9	0,0	171.538,1
Defesa da Ordem Jurídica	202.000,0	202.000,0	0,0	117.578,5	0,0	84.421,6	15.858,0	38.206,0	0,0	163.794,0
Representação Judicial e Extrajudicial	5.000,0	10.000,0	0,0	10.000,0	0,0	0,0	2.255,9	2.255,9	0,0	7.744,1
<b>Administração</b>	96.729.000,0	111.066.490,0	6.291.165,2	97.946.168,3	14,4	13.120.321,7	16.229.595,7	49.274.622,9	9,1	61.791.867,1
Planejamento e Orçamento	4.353.000,0	271.532,3	31.695,5	66.076,3	0,0	205.456,0	10.383,3	41.566,0	0,0	229.966,4
Administração Geral	79.177.000,0	80.389.165,2	1.621.126,0	75.136.590,5	11,0	5.252.574,7	12.324.232,6	37.302.626,9	6,9	43.086.538,3
Controle Interno	35.000,0	35.000,0	0,0	0,0	0,0	35.000,0	0,0	0,0	0,0	35.000,0
Tecnologia da Informação	3.534.000,0	13.704.222,2	932.774,2	12.154.387,2	1,8	1.549.835,1	2.032.274,5	5.234.283,0	1,0	8.469.939,2
Formação de Recursos Humanos	30.000,0	10.000,0	0,0	0,0	0,0	10.000,0	0,0	0,0	0,0	10.000,0
Administração de Receitas	3.055.000,0	4.987.000,0	1.985.370,3	4.913.991,1	0,7	73.009,0	860.844,8	3.135.992,3	0,6	1.851.007,7
Comunicação Social	5.020.000,0	5.020.000,0	1.047.222,7	3.648.661,5	0,5	1.371.338,5	706.352,7	2.655.610,2	0,5	2.364.389,9
Assistência ao Idoso	10.000,0	10.000,0	0,0	0,0	0,0	10.000,0	0,0	0,0	0,0	10.000,0
Assistência à Criança e ao Adolescente	1.500.000,0	6.488.214,8	672.976,5	2.026.461,8	0,3	4.461.753,0	295.507,8	904.544,5	0,2	5.583.670,3
Assistência Comunitária	10.000,0	151.355,5	0,0	0,0	0,0	151.355,5	0,0	0,0	0,0	151.355,5
Turismo	5.000,0	0,0	0,0	0,0	0,0	0,0	0,0	0,0	0,0	0,0
<b>Segurança Pública</b>	554.524,0	1.710.096,9	6.871,4	693.288,4	0,1	1.016.808,6	15.741,5	593.281,5	0,1	1.116.815,5
Defesa Civil	40.000,0	105.707,7	6.871,4	86.871,4	0,0	18.836,3	15.741,5	15.741,5	0,0	89.966,2
Informação e Inteligência	509.524,0	1.599.389,2	0,0	606.417,0	0,1	992.972,2	0,0	577.540,0	0,1	1.021.849,2
Direitos Indiv., Coletivos e Difusos	5.000,0	5.000,0	0,0	0,0	0,0	5.000,0	0,0	0,0	0,0	5.000,0
<b>Assistência Social</b>	13.115.000,0	16.622.860,4	2.282.141,4	11.099.375,0	1,6	5.523.485,4	2.719.375,4	7.900.900,5	1,5	8.721.959,9
Administração Geral	5.000,0	1.458.236,1	79.520,7	249.775,7	0,0	1.208.460,4	5.382,8	5.382,8	0,0	1.452.853,3
Tecnologia da Informação	5.000,0	500,0	0,0	0,0	0,0	500,0	0,0	0,0	0,0	500,0
Formação de Recursos Humanos	90.000,0	61.500,0	0,0	0,0	0,0	61.500,0	0,0	0,0	0,0	61.500,0
Assistência ao Idoso	195.000,0	39.500,0	0,0	0,0	0,0	39.500,0	0,0	0,0	0,0	39.500,0
Assistência ao Portador de Deficiência	160.000,0	233.000,0	92.074,3	191.434,3	0,0	41.565,7	49.680,0	149.040,0	0,0	83.960,0
Assistência à Criança e ao Adolescente	1.165.000,0	1.128.000,0	104.727,4	692.595,7	0,1	435.404,3	144.092,3	543.264,8	0,1	584.735,2
Assistência Comunitária	11.495.000,0	13.702.124,3	2.005.819,0	9.965.569,3	1,5	3.736.555,0	2.520.220,3	7.203.212,9	1,3	6.498.911,4
<b>Previdência Social</b>	18.666.267,5	19.145.267,5	1.555.933,6	13.144.183,0	1,9	6.001.084,5	2.857.525,0	8.083.379,0	1,5	11.061.888,5
Administração Geral	6.265.000,0	6.719.000,0	839.635,6	4.293.219,9	0,6	2.425.708,1	975.423,1	3.107.936,2	0,6	3.611.063,8
Assistência Comunitária	18.000,0	43.000,0	2.848,3	20.017,2	0,0	22.982,8	2.081,9	18.230,6	0,0	24.769,4
Previdência Básica	12.383.267,5	12.383.267,5	713.449,8	8.830.874,0	1,3	3.552.393,6	1.880.020,0	4.957.212,2	0,9	7.426.055,3

CHEFE DO PODER EXECUTIVO: BERNARDO CHIM ROSSI  
RESPONSÁVEL PELA CONTABILIDADE: JUAREZ DOS REIS BORGES

**DEMONSTRATIVO DA EXECUÇÃO DAS DESPESAS POR FUNÇÃO / SUBFUNÇÃO**  
**ORÇAMENTOS FISCAL E DA SEGURIDADE SOCIAL**

PERÍODO DE REFERÊNCIA : 3º Bimestre / 2020

RREO - Anexo 2 (LRF, Art. 52, Inciso II, alínea "c")

R\$1,00

FUNÇÃO / SUBFUNÇÃO	DOTAÇÃO INICIAL	DOTAÇÃO ATUALIZADA (a)	DESPESAS EMPENHADAS			SALDO (c) = (a-b)	DESPESAS LIQUIDADAS			SALDO (e) = (a-d)
			No Bimestre	Até 06/2020 (b)	% (b/total b)		No Bimestre	Até 06/2020 (d)	% (d/total d)	
<b>DESPESAS (EXCETO INTRA-ORÇAMENTÁRIAS) (I)</b>	1.011.043.607,7	1.108.591.792,9	115.714.170,6	652.991.171,3	95,9	455.600.621,6	160.975.264,9	515.978.478,0	95,6	592.613.314,9
<b>Legislativa</b>	<b>28.225.779,2</b>	<b>27.725.779,2</b>	<b>3.334.468,0</b>	<b>14.042.043,1</b>	<b>2,1</b>	<b>13.683.736,1</b>	<b>4.006.308,4</b>	<b>10.740.404,6</b>	<b>2,0</b>	<b>16.985.374,6</b>
Ação Legislativa	2.472.240,4	2.472.240,4	340.644,9	1.019.096,0	0,1	1.453.144,4	340.664,9	1.019.096,0	0,2	1.453.144,4
Administração Geral	25.340.205,9	24.840.205,9	2.993.823,1	12.769.947,1	1,9	12.070.258,9	3.615.043,5	9.600.880,6	1,8	15.239.325,3
Formação de Recursos Humanos	66.170,5	66.170,5	0,0	0,0	0,0	66.170,5	0,0	0,0	0,0	66.170,5
Comunicação Social	347.162,4	347.162,4	0,0	253.000,0	0,0	94.162,4	50.600,0	120.428,0	0,0	226.734,4
<b>Essencial à Justiça</b>	<b>207.000,0</b>	<b>212.000,0</b>	<b>0,0</b>	<b>127.578,5</b>	<b>0,0</b>	<b>84.421,6</b>	<b>18.113,9</b>	<b>40.461,9</b>	<b>0,0</b>	<b>171.538,1</b>
Defesa da Ordem Jurídica	202.000,0	202.000,0	0,0	117.578,5	0,0	84.421,6	15.858,0	38.206,0	0,0	163.794,0
Representação Judicial e Extrajudicial	5.000,0	10.000,0	0,0	10.000,0	0,0	0,0	2.255,9	2.255,9	0,0	7.744,1
<b>Administração</b>	<b>96.729.000,0</b>	<b>111.066.490,0</b>	<b>6.291.165,2</b>	<b>97.946.168,3</b>	<b>14,4</b>	<b>13.120.321,7</b>	<b>16.229.595,7</b>	<b>49.274.622,9</b>	<b>9,1</b>	<b>61.791.867,1</b>
Planejamento e Orçamento	4.353.000,0	271.532,3	31.695,5	66.076,3	0,0	205.456,0	10.383,3	41.566,0	0,0	229.966,4
Administração Geral	79.177.000,0	80.389.165,2	1.621.126,0	75.136.590,5	11,0	5.252.574,7	12.324.232,6	37.302.626,9	6,9	43.086.538,3
Controle Interno	35.000,0	35.000,0	0,0	0,0	0,0	35.000,0	0,0	0,0	0,0	35.000,0
Tecnologia da Informação	3.534.000,0	13.704.222,2	932.774,2	12.154.387,2	1,8	1.549.835,1	2.032.274,5	5.234.283,0	1,0	8.469.939,2
Formação de Recursos Humanos	30.000,0	10.000,0	0,0	0,0	0,0	10.000,0	0,0	0,0	0,0	10.000,0
Administração de Receitas	3.055.000,0	4.987.000,0	1.985.370,3	4.913.991,1	0,7	73.009,0	860.844,8	3.135.992,3	0,6	1.851.007,7
Comunicação Social	5.020.000,0	5.020.000,0	1.047.222,7	3.648.661,5	0,5	1.371.338,5	706.352,7	2.655.610,2	0,5	2.364.389,9
Assistência ao Idoso	10.000,0	10.000,0	0,0	0,0	0,0	10.000,0	0,0	0,0	0,0	10.000,0
Assistência à Criança e ao Adolescente	1.500.000,0	6.488.214,8	672.976,5	2.026.461,8	0,3	4.461.753,0	295.507,8	904.544,5	0,2	5.583.670,3
Assistência Comunitária	10.000,0	151.355,5	0,0	0,0	0,0	151.355,5	0,0	0,0	0,0	151.355,5
Turismo	5.000,0	0,0	0,0	0,0	0,0	0,0	0,0	0,0	0,0	0,0
<b>Segurança Pública</b>	<b>554.524,0</b>	<b>1.710.096,9</b>	<b>6.871,4</b>	<b>693.288,4</b>	<b>0,1</b>	<b>1.016.808,6</b>	<b>15.741,5</b>	<b>593.281,5</b>	<b>0,1</b>	<b>1.116.815,5</b>
Defesa Civil	40.000,0	105.707,7	6.871,4	86.817,4	0,0	18.836,3	15.741,5	15.741,5	0,0	89.966,2
Informação e Inteligência	509.524,0	1.599.389,2	0,0	606.471,0	0,1	992.972,2	0,0	577.540,0	0,1	1.021.849,2
Direitos Indiv., Coletivos e Difusos	5.000,0	5.000,0	0,0	0,0	0,0	5.000,0	0,0	0,0	0,0	5.000,0
<b>Assistência Social</b>	<b>13.115.000,0</b>	<b>16.622.860,4</b>	<b>2.282.141,4</b>	<b>11.099.375,0</b>	<b>1,6</b>	<b>5.523.485,4</b>	<b>2.719.375,4</b>	<b>7.900.900,5</b>	<b>1,5</b>	<b>8.721.959,9</b>
Administração Geral	5.000,0	1.458.236,1	79.520,7	249.775,7	0,0	1.208.460,4	5.382,8	5.382,8	0,0	1.452.853,3
Tecnologia da Informação	5.000,0	500,0	0,0	0,0	0,0	500,0	0,0	0,0	0,0	500,0
Formação de Recursos Humanos	90.000,0	61.500,0	0,0	0,0	0,0	61.500,0	0,0	0,0	0,0	61.500,0
Assistência ao Idoso	195.000,0	39.500,0	0,0	0,0	0,0	39.500,0	0,0	0,0	0,0	39.500,0
Assistência ao Portador de Deficiência	160.000,0	233.000,0	92.074,3	191.434,3	0,0	41.565,7	49.680,0	149.040,0	0,0	83.960,0
Assistência à Criança e ao Adolescente	1.165.000,0	1.128.000,0	104.727,4	692.595,7	0,1	435.404,3	144.092,3	543.264,8	0,1	584.735,2
Assistência Comunitária	11.495.000,0	13.702.124,3	2.005.819,0	9.965.569,3	1,5	3.736.555,0	2.520.220,3	7.203.212,9	1,3	6.498.911,4
<b>Previdência Social</b>	<b>18.666.267,5</b>	<b>19.145.267,5</b>	<b>1.555.933,6</b>	<b>13.144.183,0</b>	<b>1,9</b>	<b>6.001.084,5</b>	<b>2.857.525,0</b>	<b>8.083.379,0</b>	<b>1,5</b>	<b>11.061.888,5</b>
Administração Geral	6.265.000,0	6.719.000,0	839.635,6	4.293.291,9	0,6	2.425.708,1	975.423,1	3.107.936,2	0,6	3.611.063,8
Assistência Comunitária	18.000,0	43.000,0	2.848,3	20.017,2	0,0	22.982,8	2.081,9	18.230,6	0,0	24.769,4
Previdência Básica	12.383.267,5	12.383.267,5	713.449,8	8.830.874,0	1,3	3.552.393,6	1.880.020,0	4.957.212,2	0,9	7.426.055,3
<b>Saneamento</b>	<b>46.300.000,0</b>	<b>47.305.677,9</b>	<b>4.009.800,1</b>	<b>47.302.748,2</b>	<b>6,9</b>	<b>2.929,7</b>	<b>6.521.782,3</b>	<b>46.422.889,0</b>	<b>8,6</b>	<b>882.788,9</b>
Saneamento Básico Urbano	46.300.000,0	47.305.677,9	4.009.800,1	47.302.748,2	6,9	2.929,7	6.521.782,3	46.422.889,0	8,6	882.788,9
<b>Gestão Ambiental</b>	<b>80.000,0</b>	<b>129.000,0</b>	<b>20.000,0</b>	<b>20.000,0</b>	<b>0,0</b>	<b>109.000,0</b>	<b>0,0</b>	<b>0,0</b>	<b>0,0</b>	<b>129.000,0</b>
Preservação e Conservação Ambiental	30.000,0	35.000,0	20.000,0	20.000,0	0,0	15.000,0	0,0	0,0	0,0	35.000,0
Controle Ambiental	50.000,0	94.000,0	0,0	0,0	0,0	94.000,0	0,0	0,0	0,0	94.000,0
<b>Ciência e Tecnologia</b>	<b>60.000,0</b>	<b>30.000,0</b>	<b>0,0</b>	<b>0,0</b>	<b>0,0</b>	<b>30.000,0</b>	<b>0,0</b>	<b>0,0</b>	<b>0,0</b>	<b>30.000,0</b>
Tecnologia da Informação	30.000,0	10.000,0	0,0	0,0	0,0	10.000,0	0,0	0,0	0,0	10.000,0
Desenvolvimento Científico	15.000,0	5.000,0	0,0	0,0	0,0	5.000,0	0,0	0,0	0,0	5.000,0
Desenv. Tecnológico e Engenharia	15.000,0	15.000,0	0,0	0,0	0,0	15.000,0	0,0	0,0	0,0	15.000,0
<b>Agricultura</b>	<b>75.000,0</b>	<b>55.000,0</b>	<b>0,0</b>	<b>1.604,0</b>	<b>0,0</b>	<b>53.396,0</b>	<b>0,0</b>	<b>1.604,0</b>	<b>0,0</b>	<b>53.396,0</b>
Abastecimento	30.000,0	10.000,0	0,0	0,0	0,0	10.000,0	0,0	0,0	0,0	10.000,0
Promoção da Produção Agropecuária	45.000,0	45.000,0	0,0	1.604,0	0,0	43.396,0	0,0	1.604,0	0,0	43.396,0
<b>Comércio e Serviços</b>	<b>2.070.000,0</b>	<b>431.192,9</b>	<b>32.950,0</b>	<b>72.769,8</b>	<b>0,0</b>	<b>358.423,1</b>	<b>12.037,5</b>	<b>15.816,5</b>	<b>0,0</b>	<b>415.376,4</b>
Empregabilidade	5.000,0	5.000,0	0,0	0,0	0,0	5.000,0	0,0	0,0	0,0	5.000,0
Promoção Comercial	55.000,0	153.192,9	1.870,0	5.649,0	0,0	147.543,9	332,1	4.111,1	0,0	149.081,9
Turismo	2.010.000,0	273.000,0	31.080,0	67.120,8	0,0	205.879,2	11.705,5	11.705,5	0,0	261.294,5
<b>Comunicações</b>	<b>10.000,0</b>	<b>35.000,0</b>	<b>0,0</b>	<b>0,0</b>	<b>0,0</b>	<b>35.000,0</b>	<b>0,0</b>	<b>0,0</b>	<b>0,0</b>	<b>35.000,0</b>
Telecomunicações	10.000,0	35.000,0	0,0	0,0	0,0	35.000,0	0,0	0,0	0,0	35.000,0
<b>Desporto e Lazer</b>	<b>280.000,0</b>	<b>870.851,5</b>	<b>19.870,0</b>	<b>68.149,3</b>	<b>0,0</b>	<b>802.702,1</b>	<b>27.742,0</b>	<b>35.268,0</b>	<b>0,0</b>	<b>835.583,5</b>
Desporto de Rendimento	35.000,0	59.000,0	0,0	5.000,0	0,0	54.000,0	0,0	5.000,0	0,0	54.000,0
Desporto Comunitário	107.500,0	489.218,2	0,0	34.218,0	0,0	455.002,2	17.292,0	19.818,0	0,0	469.400,2
Lazer	137.500,0	322.633,3	19.870,0	28.931,3	0,0	293.702,0	10.450,0	10.450,0	0,0	312.183,3
<b>Encargos especiais</b>	<b>204.162.272,0</b>	<b>203.029.594,2</b>	<b>23.461.452,0</b>	<b>86.516.012,1</b>	<b>12,7</b>	<b>116.513.582,0</b>	<b>23.496.324,0</b>	<b>86.419.776,0</b>	<b>16,0</b>	<b>116.609.818,2</b>
Outros Encargos Especiais	204.162.272,0	203.029.594,2	23.461.452,0	86.516.012,1	12,7	116.513.582,0	23.496.324,0	86.419.776,0	16,0	116.609.818,2
<b>Reserva de Contingência</b>	<b>1.000.000,0</b>	<b>0,0</b>	<b>0,0</b>	<b>0,0</b>	<b>0,0</b>	<b>0,0</b>	<b>0,0</b>	<b>0,0</b>	<b>0,0</b>	<b>0,0</b>
Reserva de Contingência	1.000.000,0	0,0	0,0	0,0	0,0	0,0	0,0	0,0	0,0	0,0
<b>DESPESAS (INTRA-ORÇAMENTÁRIAS) (II)</b>	<b>113.790.517,3</b>	<b>107.797.270,0</b>	<b>7.404.612,7</b>	<b>27.807.598,8</b>	<b>4,1</b>	<b>79.989.671,2</b>	<b>8.611.739,5</b>	<b>23.524.175,0</b>	<b>4,4</b>	<b>84.273.095,0</b>
<b>TOTAL (III) = (I + II)</b>	<b>1.124.834.125,0</b>	<b>1.216.389.062,9</b>	<b>123.118.783,3</b>	<b>680.798.770,1</b>	<b>100,00</b>	<b>535.590.292,8</b>	<b>169.587.004,4</b>	<b>539.502.653,1</b>	<b>100,00</b>	<b>676.886.409,8</b>

FUNÇÃO / SUBFUNÇÃO	DOTAÇÃO INICIAL	DOTAÇÃO ATUALIZADA (a)	DESPESAS EMPENHADAS			SALDO (c) = (a-b)	DESPESAS LIQUIDADAS			SALDO (e) = (a-d)
			No Bimestre	Até 06/2020 (b)	% (b/total b)		No Bimestre	Até 06/2020 (d)	% (d/total d)	
<b>DESPESAS (INTRA-ORÇAMENTÁRIAS)</b>	113.790.517,3	107.797.270,0	7.404.612,7	27.807.598,8	4,1	79.989.671,2	8.611.739,5	23.524.175,0	4,4	84.273.095,0
<b>Assistência Social</b>	<b>10.000,0</b>	<b>70.000,0</b>	<b>29.102,1</b>	<b>64.617,5</b>	<b>0,0</b>	<b>5.382,5</b>	<b>19.617,9</b>	<b>55.133,3</b>	<b>0,0</b>	<b>14.866,7</b>
Assistência Comunitária	10.000,0	70.000,0	29.102,1	64.617,5	0,0	5.382,5	19.617,9	55.133,3	0,0	14.866,7

CHEFE DO PODER EXECUTIVO: BERNARDO CHIM ROSSI  
RESPONSÁVEL PELA CONTABILIDADE: JUAREZ DOS REIS BORGES

MUNICÍPIO DE PETROPOLIS  
RELATÓRIO RESUMIDO DA EXECUÇÃO ORÇAMENTÁRIA  
DEMONSTRATIVO DA EXECUÇÃO DAS DESPESAS POR FUNÇÃO / SUBFUNÇÃO  
ORÇAMENTOS FISCAL E DA SEGURIDADE SOCIAL

PERÍODO DE REFERÊNCIA : 3º Bimestre / 2020

RREO - Anexo 2 (LRF, Art. 52, Inciso II, alínea "c")

R\$1,00

FUNÇÃO / SUBFUNÇÃO	DOTAÇÃO INICIAL	DOTAÇÃO ATUALIZADA (a)	DESPESAS EMPENHADAS			SALDO (c) = (a-b)	DESPESAS LIQUIDADAS			SALDO (e) = (a-d)
			No Bimestre	Até 06/2020 (b)	% (b/total b)		No Bimestre	Até 06/2020 (d)	% (d/total d)	
<b>Previdência Social</b>	<b>55.258.217,3</b>	<b>51.099.202,9</b>	<b>221.305,7</b>	<b>8.662.882,6</b>	<b>1,3</b>	<b>42.436.320,3</b>	<b>1.437.916,8</b>	<b>4.388.943,1</b>	<b>0,8</b>	<b>46.710.259,9</b>
Assistência Comunitária	5.000,0	15.000,0	2.704,2	7.313,5	0,0	7.686,5	1.843,7	5.531,2	0,0	9.468,8
Previdência do Regime Estatutário	55.253.217,3	51.084.202,9	218.601,6	8.655.569,2	1,3	42.428.633,8	1.436.073,0	4.383.411,9	0,8	46.700.791,0
<b>Saúde</b>	<b>19.840.000,0</b>	<b>17.945.767,0</b>	<b>2.562.010,8</b>	<b>8.063.754,6</b>	<b>1,2</b>	<b>9.882.012,4</b>	<b>2.562.010,8</b>	<b>8.063.754,6</b>	<b>1,5</b>	<b>9.882.012,4</b>
Administração Geral	0,0	131.667,7	131.667,7	131.667,7	0,0	0,0	131.667,7	131.667,7	0,0	0,0
Previdência do Regime Estatutário	19.840.000,0	17.814.099,3	2.430.343,1	7.932.086,9	1,2	9.882.012,4	2.430.343,1	7.932.086,9	1,5	9.882.012,4
<b>Educação</b>	<b>38.672.300,0</b>	<b>38.672.300,0</b>	<b>4.592.194,0</b>	<b>11.016.344,0</b>	<b>1,6</b>	<b>27.655.956,0</b>	<b>4.592.194,0</b>	<b>11.016.344,0</b>	<b>2,0</b>	<b>27.655.956,0</b>
Previdência do Regime Estatutário	100.000,0	100.000,0	0,0	0,0	0,0	100.000,0	0,0	0,0	0,0	100.000,0
Ensino Fundamental	23.442.300,0	23.442.300,0	3.570.536,8	7.515.801,0	1,1	15.926.499,0	3.570.536,8	7.515.801,0	1,4	15.926.499,0
Educação Infantil	15.130.000,0	15.130.000,0	1.021.657,2	3.500.543,0	0,5	11.629.457,1	1.021.657,2	3.500.543,0	0,6	11.629.457,1
<b>Encargos especiais</b>	<b>10.000,0</b>	<b>10.000,0</b>	<b>0,0</b>	<b>0,0</b>	<b>0,0</b>	<b>10.000,0</b>	<b>0,0</b>	<b>0,0</b>	<b>0,0</b>	<b>10.000,0</b>
Outros Encars Especiais	10.000,0	10.000,0	0,0	0,0	0,0	10.000,0	0,0	0,0	0,0	10.000,0

CHEFE DO PODER EXECUTIVO: BERNARDO CHIM ROSSI  
RESPONSÁVEL PELA CONTABILIDADE: JUAREZ DOS REIS BORGES

SIGFIS - Versão 2020

Data de Emissão: 28/07/2020 16:15h

Anexo II do RREO

MUNICÍPIO DE PETROPOLIS  
RELATÓRIO RESUMIDO DA EXECUÇÃO ORÇAMENTÁRIA  
DEMONSTRATIVO DA RECEITA CORRENTE LÍQUIDA  
ORÇAMENTOS FISCAL E DA SEGURIDADE SOCIAL  
PERÍODO DE REFERÊNCIA : 3º Bimestre / 2020

LRF, art 53, inciso I - Anexo 3

R\$1,00

ESPECIFICAÇÃO	EVOLUÇÃO DA RECEITA REALIZADA NOS ÚLTIMOS 12 MESES												TOTAL ULT - 12 M.	PREVISÃO ATUALIZADA
	JUL/2019	AGO/2019	SET/2019	OUT/2019	NOV/2019	DEZ/2019	JAN/2020	FEV/2020	MAR/2020	ABR/2020	MAI/2020	JUN/2020		
<b>RECEITAS CORRENTES (I)</b>	86.423.720,2	87.427.644,1	84.747.165,1	99.800.922,0	81.682.806,6	141.120.943,9	158.878.347,2	108.257.778,4	100.413.264,7	89.715.339,1	71.527.976,0	94.965.519,3	1.204.961.426,6	1.143.364.290,2
Impostos, Taxas e Contribuições de Melhoria	17.584.157,3	20.711.307,2	20.065.542,6	29.030.529,2	18.314.470,4	27.020.956,2	61.533.311,6	27.126.974,9	20.973.173,9	15.881.751,6	13.952.762,1	16.968.804,6	289.163.741,6	281.970.000,0
Imposto s/ a Prop. Predial/Territorial Urbana (IPTU)	6.894.292,8	4.981.511,3	8.054.495,6	11.282.441,0	7.323.146,5	10.311.610,8	36.691.488,9	12.351.132,5	9.072.544,8	4.962.012,1	5.295.785,7	5.444.009,5	122.664.471,5	105.200.000,0
Impostos s/ Serviços de Qualquer Natureza (ISS)	7.033.688,2	7.093.613,6	7.268.277,0	10.478.116,7	7.219.767,6	7.550.693,1	9.132.065,4	7.090.964,8	7.106.234,4	7.819.871,2	5.865.816,6	6.813.890,4	90.472.998,8	96.710.000,0
Impostos s/ Transmissão de Bens Imóveis	1.658.757,6	1.337.824,4	1.349.640,1	1.546.727,5	1.725.739,6	1.468.558,3	1.284.109,7	1.181.849,4	1.185.351,5	991.737,1	649.739,6	2.437.730,2	16.000.000,0	16.000.000,0
Imposto sobre a Renda e Proventos de Qualquer Natureza	441.708,4	5.777.468,2	1.775.650,2	4.431.174,9	771.090,4	1.245.832,3	4.998.846,7	3.381.403,8	1.610.152,1	955.931,7	848.733,3	900.064,9	27.138.056,9	33.500.000,0
Outros Impostos, Taxas e Contribuições de Melhoria	1.555.710,3	1.520.889,7	1.617.479,7	1.292.069,1	1.274.726,3	6.444.261,7	9.426.800,9	3.121.624,6	1.998.891,1	1.152.199,5	1.292.686,9	1.373.109,6	32.070.449,4	30.560.000,0
RECEITA DE CONTRIBUIÇÕES	4.512.156,4	4.545.404,2	3.694.409,3	4.798.321,6	2.844.124,5	7.233.320,4	6.008.076,2	4.609.586,0	4.560.516,9	4.566.163,2	4.323.931,9	4.518.475,1	56.174.485,7	65.834.998,3
RECEITA PATRIMONIAL	554.606,4	338.452,6	196.691,0	298.999,8	272.511,8	105.737,6	240.401,4	230.908,1	201.387,5	135.543,4	106.061,4	76.543,0	2.757.844,0	2.976.504,4
Rendimentos de Aplicação Financeira	325.888,6	143.298,4	9.079,0	175.812,3	144.873,2	68.427,9	127.379,1	173.064,2	123.761,3	112.182,4	106.061,4	76.543,0	1.586.370,8	1.586.504,4
Outras Receitas Patrimoniais	228.717,8	195.154,2	187.612,0	123.187,5	127.638,6	37.309,7	113.022,3	57.843,9	77.626,2	23.361,0	0,0	0,0	1.171.473,2	1.390.000,0
Receita Agropecuária	0,0	0,0	0,0	0,0	0,0	0,0	0,0	0,0	0,0	0,0	0,0	0,0	0,0	0,0
Receita Industrial	0,0	0,0	0,0	0,0	0,0	0,0	0,0	0,0	0,0	0,0	0,0	0,0	0,0	0,0
Receita de Serviços	1.924,5	21.647,8	100,0	0,0	0,0	111.569,0	61.286,0	28,0	0,0	0,0	0,0	775,1	197.330,4	103.000,0
TRANSFERÊNCIAS CORRENTES	62.723.640,8	61.182.019,5	60.011.988,4	65.039.956,9	59.596.327,9	99.994.849,0	90.452.337,8	75.827.651,3	73.727.395,3	68.615.991,7	52.568.281,5	72.951.171,3	842.691.611,4	785.049.787,5
Cota-Parte do FPM	6.872.795,1	5.016.671,8	4.465.577,8	4.111.144,3	5.579.411,1	9.511.974,8	5.612.247,2	8.109.446,7	4.741.817,9	4.648.031,3	4.856.140,5	3.953.158,8	67.478.417,3	69.600.000,0
Cota-Parte do ICMS	22.058.517,6	20.754.085,7	20.194.230,0	24.809.048,9	21.682.299,1	28.096.964,7	22.587.931,6	22.507.168,4	25.006.336,0	17.737.937,2	16.279.161,5	18.245.387,5	259.959.068,2	265.000.000,0
Cota-Parte do IPVA	1.327.505,8	1.004.427,5	907.417,2	942.403,2	636.302,1	980.055,8	8.893.640,0	5.763.512,4	2.286.509,9	842.234,6	1.243.357,3	35.872.012,7	40.000.000,0	40.000.000,0
Cota-Parte do ITR	519,4	9.147,9	26.893,5	88.455,8	9.131,5	9.709,8	558,5	1.755,9	864,9	422,2	319,9	4.392,6	152.171,9	40.000,0
Transferências da LC 87/1996	0,0	0,0	0,0	0,0	0,0	0,0	0,0	0,0	0,0	0,0	0,0	0,0	0,0	0,0
Transferências da LC 61/1989	579.927,3	476.356,1	594.831,1	606.316,7	524.959,4	755.545,4	460.506,4	541.736,9	587.510,9	535.849,4	449.251,6	469.119,7	6.581.910,9	6.500.000,0
Transferências do FUNDEB	11.348.546,4	10.828.935,8	10.493.894,0	12.691.709,7	11.289.254,1	15.273.294,4	13.752.930,8	14.987.677,5	14.036.720,6	11.098.849,2	8.849.574,6	9.672.338,8	144.323.725,9	149.700.000,0
Outras Transferências Correntes	20.535.829,2	23.092.394,7	23.329.144,8	21.790.878,3	19.874.970,6	45.367.304,1	39.144.523,3	18.635.219,0	23.590.632,6	32.308.392,5	21.291.598,8	39.363.416,6	328.324.304,5	254.209.787,5
OUTRAS RECEITAS CORRENTES	1.047.234,7	628.812,8	778.433,8	673.114,6	655.372,0	6.654.511,7	582.934,2	462.630,1	950.791,0	515.889,2	576.939,2	449.750,2	13.976.413,5	7.430.000,0
DEDUÇÕES (II)	8.164.907,4	7.983.440,3	7.798.122,3	8.920.626,5	8.236.671,4	11.731.667,8	11.176.636,2	10.961.870,4	9.806.061,6	7.604.851,0	7.009.697,6	7.314.104,1	106.735.653,9	123.162.998,3
Contrib. p/ o Plano de Seg. Soc. Serv.	2.253.903,6	2.213.313,5	2.266.900,7	2.295.054,9	2.255.465,6	3.841.316,5	3.372.089,4	2.244.925,0	2.280.347,9	2.257.371,1	2.219.151,6	2.252.830,7	29.752.670,5	40.854.998,3
Compensação Financ. entre Reg. Previd.	290.997,2	317.989,0	293.431,7	514.097,9	294.785,2	588.364,5	293.570,1	275.994,5	305.705,3	305.730,0	305.124,4	305.187,6	4.090.977,4	7.200.000,0
Dedução de Receita p/ Formação do FUNDEB	5.620.006,6	5.452.137,8	5.237.789,9	6.111.473,7	5.886.420,6	7.301.986,8	7.510.976,7	8.440.950,9	7.220.008,4	5.041.749,9	4.485.421,6	4.783.083,1	72.892.006,0	75.108.000,0
<b>RECEITA CORRENTE LÍQUIDA (III)</b>	<b>78.258.812,8</b>	<b>79.444.203,8</b>	<b>76.949.042,8</b>	<b>90.880.295,5</b>	<b>73.446.135,2</b>	<b>129.389.276,1</b>	<b>147.701.711,0</b>	<b>97.295.908,0</b>	<b>90.607.203,1</b>	<b>82.110.488,1</b>	<b>64.518.278,4</b>	<b>87.624.417,9</b>	<b>1.098.225.772,7</b>	<b>1.020.201.291,9</b>

Fonte : Informações Magnéticas das Unidades Gestoras

Nota : Receita Corrente Líquida em reais e sem arredondamento :

RCL dos últimos 12 meses R\$ 1.098.225.772,65

CHEFE DO PODER EXECUTIVO: BERNARDO CHIM ROSSI  
RESPONSÁVEL PELA CONTABILIDADE: JUAREZ DOS REIS BORGES

SIGFIS - Versão 2020

Data de Emissão: 28/07/2020 16:15h

Anexo 3 do RREO

MUNICÍPIO DE PETRÓPOLIS  
RELATÓRIO RESUMIDO DA EXECUÇÃO ORÇAMENTÁRIA  
DEMONSTRATIVO DAS RECEITAS E DESPESAS PREVIDENCIÁRIAS DO REGIME PRÓPRIO DOS SERVIDORES PÚBLICOS  
ORÇAMENTO DA SEGURIDADE SOCIAL  
PERÍODO DE REFERÊNCIA: 3º Bimestre / 2020

LR.F, art 53, inciso II - Anexo 4

R\$ 1,00

RECEITAS PREVIDENCIÁRIAS	PLANO FINANCEIRO		RECEITAS REALIZADAS	
	PREVISÃO INICIAL	PREVISÃO ATUALIZADA	Até 3º Bim/2020	Até 3º Bim/2019
RECEITAS CORRENTES (VII)	106.284.635,4	106.284.635,4	9.638.929,8	0,0
Recargas de Contribuições dos Segurados	40.854.998,3	40.854.998,3	2.810.273,1	0,0
Civil	39.800.000,0	39.800.000,0	2.220.786,6	0,0
Ativo	823.665,4	823.665,4	518.950,0	0,0
Inativo	131.332,9	131.332,9	70.526,5	0,0
Pensionista	0,0	0,0	0,0	0,0
Militar	0,0	0,0	0,0	0,0
Ativo	0,0	0,0	0,0	0,0
Inativo	0,0	0,0	0,0	0,0
Pensionista	0,0	0,0	0,0	0,0
Militar	0,0	0,0	0,0	0,0
Ativo	0,0	0,0	0,0	0,0
Inativo	0,0	0,0	0,0	0,0
Pensionista	0,0	0,0	0,0	0,0
Militar	0,0	0,0	0,0	0,0
Ativo	0,0	0,0	0,0	0,0
Inativo	0,0	0,0	0,0	0,0
Pensionista	0,0	0,0	0,0	0,0
Militar	0,0	0,0	0,0	0,0
Ativo	0,0	0,0	0,0	0,0
Inativo	0,0	0,0	0,0	0,0
Pensionista	0,0	0,0	0,0	0,0
Militar	0,0	0,0	0,0	0,0
Ativo	0,0	0,0	0,0	0,0
Inativo	0,0	0,0	0,0	0,0
Pensionista	0,0	0,0	0,0	0,0
Militar	0,0	0,0	0,0	0,0
Ativo	0,0	0,0	0,0	0,0
Inativo	0,0	0,0	0,0	0,0
Pensionista	0,0	0,0	0,0	0,0
Militar	0,0	0,0	0,0	0,0
Ativo	0,0	0,0	0,0	0,0
Inativo	0,0	0,0	0,0	0,0
Pensionista	0,0	0,0	0,0	0,0
Militar	0,0	0,0	0,0	0,0
Ativo	0,0	0,0	0,0	0,0
Inativo	0,0	0,0	0,0	0,0
Pensionista	0,0	0,0	0,0	0,0
Militar	0,0	0,0	0,0	0,0
Ativo	0,0	0,0	0,0	0,0
Inativo	0,0	0,0	0,0	0,0
Pensionista	0,0	0,0	0,0	0,0
Militar	0,0	0,0	0,0	0,0
Ativo	0,0	0,0	0,0	0,0
Inativo	0,0	0,0	0,0	0,0
Pensionista	0,0	0,0	0,0	0,0
Militar	0,0	0,0	0,0	0,0
Ativo	0,0	0,0	0,0	0,0
Inativo	0,0	0,0	0,0	0,0
Pensionista	0,0	0,0	0,0	0,0
Militar	0,0	0,0	0,0	0,0
Ativo	0,0	0,0	0,0	0,0
Inativo	0,0	0,0	0,0	0,0
Pensionista	0,0	0,0	0,0	0,0
Militar	0,0	0,0	0,0	0,0
Ativo	0,0	0,0	0,0	0,0
Inativo	0,0	0,0	0,0	0,0
Pensionista	0,0	0,0	0,0	0,0
Militar	0,0	0,0	0,0	0,0
Ativo	0,0	0,0	0,0	0,0
Inativo	0,0	0,0	0,0	0,0
Pensionista	0,0	0,0	0,0	0,0
Militar	0,0	0,0	0,0	0,0
Ativo	0,0	0,0	0,0	0,0
Inativo	0,0	0,0	0,0	0,0
Pensionista	0,0	0,0	0,0	0,0
Militar	0,0	0,0	0,0	0,0
Ativo	0,0	0,0	0,0	0,0
Inativo	0,0	0,0	0,0	0,0
Pensionista	0,0	0,0	0,0	0,0
Militar	0,0	0,0	0,0	0,0
Ativo	0,0	0,0	0,0	0,0
Inativo	0,0	0,0	0,0	0,0
Pensionista	0,0	0,0	0,0	0,0
Militar	0,0	0,0	0,0	0,0
Ativo	0,0	0,0	0,0	0,0
Inativo	0,0	0,0	0,0	0,0
Pensionista	0,0	0,0	0,0	0,0
Militar	0,0	0,0	0,0	0,0
Ativo	0,0	0,0	0,0	0,0
Inativo	0,0	0,0	0,0	0,0
Pensionista	0,0	0,0	0,0	0,0
Militar	0,0	0,0	0,0	0,0
Ativo	0,0	0,0	0,0	0,0
Inativo	0,0	0,0	0,0	0,0
Pensionista	0,0	0,0	0,0	0,0
Militar	0,0	0,0	0,0	0,0
Ativo	0,0	0,0	0,0	0,0
Inativo	0,0	0,0	0,0	0,0
Pensionista	0,0	0,0	0,0	0,0
Militar	0,0	0,0	0,0	0,0
Ativo	0,0	0,0	0,0	0,0
Inativo	0,0	0,0	0,0	0,0
Pensionista	0,0	0,0	0,0	0,0
Militar	0,0	0,0	0,0	0,0
Ativo	0,0	0,0	0,0	0,0
Inativo	0,0	0,0	0,0	0,0
Pensionista	0,0	0,0	0,0	0,0
Militar	0,0	0,0	0,0	0,0
Ativo	0,0	0,0	0,0	0,0
Inativo	0,0	0,0	0,0	0,0
Pensionista	0,0	0,0	0,0	0,0
Militar	0,0	0,0	0,0	0,0
Ativo	0,0	0,0	0,0	0,0
Inativo	0,0	0,0	0,0	0,0
Pensionista	0,0	0,0	0,0	0,0
Militar	0,0	0,0	0,0	0,0
Ativo	0,0	0,0	0,0	0,0
Inativo	0,0	0,0	0,0	0,0
Pensionista	0,0	0,0	0,0	0,0
Militar	0,0	0,0	0,0	0,0
Ativo	0,0	0,0	0,0	0,0
Inativo	0,0	0,0	0,0	0,0
Pensionista	0,0	0,0	0,0	0,0
Militar	0,0	0,0	0,0	0,0
Ativo	0,0	0,0	0,0	0,0
Inativo	0,0	0,0	0,0	0,0
Pensionista	0,0	0,0	0,0	0,0
Militar	0,0	0,0	0,0	0,0
Ativo	0,0	0,0	0,0	0,0
Inativo	0,0	0,0	0,0	0,0
Pensionista	0,0	0,0	0,0	0,0
Militar	0,0	0,0	0,0	0,0
Ativo	0,0	0,0	0,0	0,0
Inativo	0,0	0,0	0,0	0,0
Pensionista	0,0	0,0	0,0	0,0
Militar	0,0	0,0	0,0	0,0
Ativo	0,0	0,0	0,0	0,0
Inativo	0,0	0,0	0,0	0,0
Pensionista	0,0	0,0	0,0	0,0
Militar	0,0	0,0	0,0	0,0
Ativo	0,0	0,0	0,0	0,0
Inativo	0,0	0,0	0,0	0,0
Pensionista	0,0	0,0	0,0	0,0
Militar	0,0	0,0	0,0	0,0
Ativo	0,0	0,0	0,0	0,0
Inativo	0,0	0,0	0,0	0,0
Pensionista	0,0	0,0	0,0	0,0
Militar	0,0	0,0	0,0	0,0
Ativo	0,0	0,0	0,0	0,0
Inativo	0,0	0,0	0,0	0,0
Pensionista	0,0	0,0	0,0	0,0
Militar	0,0	0,0	0,0	0,0
Ativo	0,0	0,0	0,0	0,0
Inativo	0,0	0,0	0,0	0,0
Pensionista	0,0	0,0	0,0	0,0
Militar	0,0	0,0	0,0	0,0
Ativo	0,0	0,0	0,0	0,0
Inativo	0,0	0,0	0,0	0,0
Pensionista	0,0	0,0	0,0	0,0
Militar	0,0	0,0	0,0	0,0
Ativo	0,0	0,0	0,0	0,0
Inativo	0,0	0,0	0,0	0,0
Pensionista	0,0	0,0	0,0	0,0
Militar	0,0	0,0	0,0	0,0
Ativo	0,0	0,0	0,0	0,0
Inativo	0,0	0,0	0,0	0,0
Pensionista	0,0	0,0	0,0	0,0
Militar	0,0	0,0	0,0	0,0
Ativo	0,0	0,0	0,0	0,0
Inativo	0,0	0,0	0,0	0,0
Pensionista	0,0	0,0	0,0	0,0
Militar	0,0	0,0	0,0	0,0
Ativo	0,0	0,0	0,0	0,0
Inativo	0,0	0,0	0,0	0,0
Pensionista	0,0	0,0	0,0	0,0
Militar	0,0	0,0	0,0	0,0
Ativo	0,0	0,0	0,0	0,0
Inativo	0,0	0,0	0,0	0,0
Pensionista	0,0	0,0	0,0	0,0
Militar	0,0	0,0	0,0	0,0
Ativo	0,0	0,0	0,0	0,0
Inativo	0,0	0,0	0,0	0,0
Pensionista	0,0	0,0	0,0	0,0
Militar	0,0	0,0	0,0	0,0
Ativo	0,0	0,0	0,0	0,0
Inativo	0,0	0,0	0,0	0,0
Pensionista	0,0	0,0	0,0	0,0
Militar	0,0	0,0	0,0	0,0
Ativo	0,0	0,0	0,0	0,0
Inativo	0,0	0,0	0,0	0,0
Pensionista	0,0	0,0	0,0	0,0
Militar	0,0	0,0	0,0	0,0
Ativo	0,0	0,0	0,0	0,0
Inativo	0,0	0,0	0,0	0,0
Pensionista	0,0	0,0	0,0	0,0
Militar	0,0	0,0	0,0	0,0
Ativo	0,0	0,0	0,0	0,0
Inativo	0,0	0,0	0,0	0,0
Pensionista	0,0	0,0	0,0	0,0
Militar	0,0	0,0	0,0	0,0
Ativo	0,0	0,0	0,0	0,0
Inativo	0,0	0,0	0,0	0,0
Pensionista	0,0	0,0	0,0	0,0
Militar	0,0	0,0	0,0	0,0
Ativo	0,0	0,0	0,0	0,0
Inativo	0,0	0,0	0,0	0,0
Pensionista	0,0	0,0	0,0	0,0
Militar	0,0	0,0	0,0	0,0
Ativo	0,0	0,0	0,0	0,0
Inativo	0,0	0,0	0,0	0,0
Pensionista	0,0	0,0	0,0	0,0
Militar	0,0	0,0	0,0	0,0
Ativo	0,0	0,0	0,0	0,0
Inativo	0,0	0,0	0,0	0,0
Pensionista	0,0	0,0	0,0	0,0
Militar	0,0	0,0	0,0	0,0
Ativo	0,0	0,0	0,0	0,0
Inativo	0,0	0,0	0,0	0,0
Pensionista	0,0	0,0	0,0	0,0
Militar	0,0	0,0	0,0	0,0
Ativo	0,0	0,0	0,0	0,0
Inativo	0,0	0,0	0,0	0,0
Pensionista	0,0	0,0	0,0	0,0
Militar	0,0	0,0	0,0	0,0
Ativo	0,0	0,0	0,0	0,0
Inativo	0,0	0,0	0,0	0,0
Pensionista	0,0	0,0	0,0	0,0
Militar				

MUNICÍPIO DE PETROPOLIS  
RELATÓRIO RESUMIDO DA EXECUÇÃO ORÇAMENTÁRIA  
**DEMONSTRATIVO DO RESULTADO PRIMÁRIO**  
ORÇAMENTOS FISCAL E DA SEGURIDADE SOCIAL  
PERÍODO DE REFERÊNCIA : 3º Bimestre / 2020

LRF, art 53, inciso III - Anexo 6a

R\$1,00

META FISCAL PARA O RESULTADO PRIMÁRIO		VALOR CORRENTE
Meta fixada no Anexo de Metas Fiscais da LDO para o exercício de referência		40.249.817,0
<b>JUROS NOMINAIS</b>		
Encargos e Variações Monetárias Ativos (XXV)		718.991,3
Encargos e Variações Monetárias Passivas (XXVI)		1.481.610,9
<b>RESULTADO NOMINAL - Acima da Linha (XXVII) = XXIV - (XXV - XXVI)</b>		86.499.923,5
Meta fixada no Anexo de Metas Fiscais da LDO para o exercício de referência		-47.742.337,0

Fonte : Informações Magnéticas das Unidades Gestoras  
Nota : Para efeito deste Demonstrativo, o montante das Transferências Correntes corresponde, dentre outras receitas, ao total das Transferências Intergovernamentais, excluídas as Deduções da Receita Corrente para Formação do FUNDEB.

MUNICÍPIO DE PETROPOLIS  
RELATÓRIO RESUMIDO DA EXECUÇÃO ORÇAMENTÁRIA  
**DEMONSTRATIVO DOS RESULTADOS PRIMÁRIO E NOMINAL**  
ORÇAMENTOS FISCAL E DA SEGURIDADE SOCIAL  
PERÍODO DE REFERÊNCIA : 3º Bimestre / 2020

LRF, art 53, inciso III - Anexo 6a

R\$1,00

ACIMA DA LINHA	PREVISÃO ATUALIZADA	RECEITAS REALIZADAS	
		Jan a Jun/2020	RECEITAS REALIZADAS
<b>RECEITAS PRIMÁRIAS</b>			
<b>RECEITAS CORRENTES (I)</b>	1.088.256.290,2	586.276.034,0	
Impostos, Taxas e Contribuições de Melhoria	281.970.000,0	156.436.776,8	
Imposto s/ Prop. Predial/Territorial Urbana (PTU)	105.200.000,0	73.816.973,4	
Impostos s/ Serviços de Qualquer Natureza (ISS)	96.710.000,0	43.828.842,7	
Imposto s/ Transmissão de Bens Imóveis (ITBI)	16.000.000,0	7.730.517,5	
Imposto de Renda Retido na Fonte (IRRF)	33.500.000,0	12.695.132,5	
Outros Impostos, Taxas e Contribuições de Melhoria	30.560.000,0	18.385.312,7	
Contribuições	65.834.998,3	28.586.749,3	
Receita Patrimonial	2.976.504,4	990.844,8	
Aplicações Financeiras (II)	1.896.504,4	718.991,3	
Outras Receitas Patrimoniais	1.390.000,0	271.853,5	
Transferências Correntes	709.941.787,5	396.660.638,2	
Cota Parte FPM (80%)	56.800.000,0	25.536.674,3	
Cota Parte ICMS (80%)	212.000.000,0	97.891.137,6	
Cota Parte PVA (80%)	32.000.000,0	24.059.120,7	
Cota Parte ITR (80%)	32.000,0	6.651,3	
L.C. Nº 87/96 - ICMS Desonerado (80%)	0,0	0,0	
L.C. Nº 61/89	5.200.000,0	2.435.180,0	
Transferências do FUNDEB	149.700.000,0	72.398.094,7	
Outras Transferências Correntes	254.209.787,5	174.333.762,6	
Demas Receitas Correntes	7.535.000,0	3.011.022,9	
Outras Receitas Financeiras (II)	20.000,0	7.036,2	
Receitas Correntes Restantes	7.515.000,0	3.593.964,7	
<b>RECEITAS PRIMÁRIAS CORRENTES (IV)=(II-III)</b>	1.066.645.785,8	585.560.004,5	
<b>RECEITAS DE CAPITAL (V)</b>	44.640.049,2	11.217.773,0	
Operações de Crédito (VI)	7.336.194,0	6.935.097,5	
Amortização de Empréstimos (VI)	0,0	0,0	
Alienação de Bens	0,0	0,0	
Recella de Alienação de Investimentos Temporários (VII)	0,0	0,0	
Recella de Alienação de Investimentos Permanentes (IX)	0,0	0,0	
Outras Alienações de bens	0,0	0,0	
Transferências de Capital	37.303.885,2	4.282.685,5	
Convênios	35.623.585,2	3.896.421,5	
Outras Transferências de Capital	1.480.300,0	386.264,0	
Outras Receitas de Capital (não Primárias (X))	0,0	0,0	
Outras Receitas de Capital Primárias	0,0	0,0	
<b>RECEITAS PRIMÁRIAS DE CAPITAL (XI) = (V-VI-VII-VIII-IX-X)</b>	37.303.885,2	4.282.685,5	
<b>RECEITA PRIMÁRIA TOTAL (XII) = (IV + XI)</b>	1.103.953.671,0	589.832.690,0	

DESPESAS PRIMÁRIAS	DOTAÇÃO ATUALIZADA	Jan a Jun/2020			
		DESPESAS EMPENHADAS	DESPESAS LIQUIDADAS	DESPESAS PAGAS (a)	RESTOS A PAGAR PROCESSADOS PAGOS (b)
<b>DESPESAS CORRENTES (XIII)</b>	1.031.786.108,3	624.080.133,5	594.412.308,3	476.408.616,2	31.974.770,4
Pessoal e Encargos Sociais	520.598.666,0	285.194.531,3	241.696.970,9	226.400.195,0	20.493.747,2
Juros e Encargos de Dívida (XIV)	2.500.000,0	1.331.547,7	1.331.547,7	1.159.749,5	0,0
Outras Despesas Correntes	508.696.442,4	337.584.054,6	281.383.789,7	248.946.671,7	11.481.023,1
<b>DESPESAS PRIMÁRIAS CORRENTES (XV) = (XIII - XIV)</b>	1.029.286.108,3	622.758.955,8	593.080.760,6	475.248.866,7	31.974.770,4
<b>DESPESAS DE CAPITAL (XVI)</b>	76.805.694,5	28.911.037,7	11.566.189,8	6.626.084,8	1.714.029,0
Investimentos	68.315.962,4	24.161.302,2	6.946.434,3	4.664.672,5	1.714.029,0
Inversões Financeiras	0,0	0,0	0,0	0,0	0,0
Concessão de Empréstimos (XVII)	0,0	0,0	0,0	0,0	0,0
Aquisição de Título de Capital já Integralizado (XVIII)	0,0	0,0	0,0	0,0	0,0
Aquisição de Título de Crédito (XIX)	0,0	0,0	0,0	0,0	0,0
Demas Inversões Financeiras	0,0	0,0	0,0	0,0	0,0
Amortização de Dívida (XX)	8.491.722,1	4.719.735,5	4.719.735,5	3.953.412,3	0,0
<b>DESPESAS PRIMÁRIAS DE CAPITAL (XXI)=(XVI+XVII+XVIII+XIX+XX)</b>	68.315.962,4	24.161.302,2	6.946.434,3	4.664.672,5	1.714.029,0
<b>RESERVA DE CONTINGÊNCIA (XXII)</b>	0,0	0,0	0,0	0,0	0,0
<b>DESPESA PRIMÁRIA TOTAL (XXIII) = (XV+XXI+XXII)</b>	1.097.602.070,7	646.939.888,0	599.927.194,9	479.913.539,2	33.688.799,3
<b>RESULTADO PRIMÁRIO - Acima da Linha (XXIV) = (XII) - (XXIII)</b>					67.261.943,1

CHEFE DO PODER EXECUTIVO: BERNARDO CHIM ROSSI  
RESPONSÁVEL PELA CONTABILIDADE: JUAREZ DOS REIS BORGES

CHEFE DO PODER EXECUTIVO: BERNARDO CHIM ROSSI  
RESPONSÁVEL PELA CONTABILIDADE: JUAREZ DOS REIS BORGES





MUNICÍPIO DE PETROPOLIS  
RELATÓRIO RESUMIDO DA EXECUÇÃO ORÇAMENTÁRIA  
DEMONSTRATIVO DAS RECEITAS E DESPESAS COM MANUTENÇÃO E DESENVOLVIMENTO DO ENSINO  
DEMONSTRATIVO DAS RECEITAS E DESPESAS COM MANUTENÇÃO E DESENVOLVIMENTO DO ENSINO  
ORÇAMENTOS FISCAL E DA SEGURIDADE SOCIAL  
PERÍODO DE REFERÊNCIA : 3º Bimestre / 2020

LEI 9.394/96, art.72 - Anexo 8

RECEITAS ADICIONAIS PARA FINANCIAMENTO DO ENSINO	PREVISÃO INICIAL	PREVISÃO ATUALIZADA	RECEITAS REALIZADAS	
			Até 3º Bim/2020	% (b/a)
4-RECEITA DA APLIC. FINANC. DE OUTROS RECURSOS DE IMPOSTOS VINC. AO ENSINO	0,0	0,0	0,0	0,00
5-RECEITA DE TRANSFERÊNCIAS DO FNDE	24.160.000,0	24.160.000,0	13.506.729,9	55,91
5.1-Transferências do Salário-Educação	19.900.000,0	19.900.000,0	11.245.715,6	56,51
5.2-Transferências Diretas - PDDE	0,0	0,0	0,0	0,00
5.3-Transferências Diretas - PNDE	3.990.000,0	3.990.000,0	2.123.938,0	53,23
5.4-Transferências Diretas - PNATE	270.000,0	270.000,0	135.761,2	50,28
5.5-Transferências Diretas - FNDE	0,0	0,0	0,0	0,00
5.6-Aplicações Financeiras Recursos do FNDE	0,0	0,0	1.315,2	0,00
6-RECEITA DE TRANSFERÊNCIAS DE CONVÊNDS	0,0	0,0	16,6	0,00
6.1-Transferências de Convênios	0,0	0,0	16,6	0,00
6.2-Aplicações Financeiras de Recursos de Convênios	0,0	0,0	0,0	0,00
7-RECEITA DE OPERAÇÕES DE CRÉDITO	0,0	0,0	0,0	0,00
8-OUTRAS RECEITAS ADICIONAIS PARA FINANCIAMENTO DO ENSINO	0,0	0,0	0,0	0,00
9-TOTAL RECEITAS ADICIONAIS PARA FINANCIAMENTO DO ENSINO (4 + 5 + 6 + 7 + 8)	24.160.000,0	24.160.000,0	13.506.746,6	55,91

FUNDEB

RECEITAS DO FUNDEB	PREVISÃO INICIAL	PREVISÃO ATUALIZADA	RECEITAS REALIZADAS	
			Até 3º Bim/2020	% (b/a)
10-RECEITAS DESTINADAS AO FUNDEB	75.108.000,0	75.108.000,0	37.482.190,7	49,80
10.1-Conta-Parte FPM Destinada ao FUNDEB - (20% de 2.1.1)	12.800.000,0	12.800.000,0	6.384.168,2	49,88
10.2-Conta-Parte ICMS Destinada ao FUNDEB - (20% de 2.2)	53.000.000,0	53.000.000,0	24.472.784,5	46,18
10.3-ICMS-Desoneração Destinada ao FUNDEB - (20% de 2.3)	0,0	0,0	0,0	0,00
10.4-Conta-Parte PI-Exportação Destinada ao FUNDEB - (20% de 2.4)	1.300.000,0	1.300.000,0	608.795,0	46,83
10.5-Conta-Parte ITR ou ITR arrematado (20% de 1.5 + 2.5)	8.000,0	8.000,0	1.662,8	20,78
10.6-Conta-Parte PVA Destinada ao FUNDEB - (20% de 2.6)	8.000.000,0	8.000.000,0	6.014.780,2	75,18
11-RECEITAS RECEBIDAS DO FUNDEB	149.700.000,0	149.700.000,0	72.398.091,7	48,36
11.1-Transferências de Recursos do FUNDEB	149.700.000,0	149.700.000,0	72.398.091,7	48,36
11.2-Complementação da União ao FUNDEB	0,0	0,0	0,0	0,00
11.3-Reserva de Aplicação Financeira dos Recursos FUNDEB	0,0	0,0	0,0	0,00
12-RESULTADO LÍQUIDO DAS TRANSFERÊNCIAS DO FUNDEB (11.1 - 10)	74.592.000,0	74.592.000,0	34.915.901,0	46,81

DESPESAS DO FUNDEB

DESPESAS DO FUNDEB	DOTAÇÃO INICIAL	DOTAÇÃO ATUALIZADA	DESPESAS EMPENHADAS		DESPESAS LIQUIDADAS	
			Até 3º Bim/2020	(f)=(e/d)	Até 3º Bim/2020	(g)=(e/g)
13-PAGAMENTO DOS PROFISSIONAIS DO MAGISTÉRI	142.450.000,0	142.450.000,0	58.529.227,5	41,09	58.279.844,7	40,91
13.1-Com Educação Infantil	54.507.700,0	54.507.700,0	27.944.373,1	51,27	27.944.373,1	51,27
13.2-Com Ensino Fundamental	87.942.300,0	87.942.300,0	30.584.854,4	34,78	30.339.491,5	34,49
14-OUTRAS DESPESAS	7.550.000,0	7.550.000,0	2.617.824,2	34,67	1.499.950,0	19,87
14.1-Com Educação Infantil	5.600.000,0	5.600.000,0	1.24.924,2	20,09	614.250,0	10,97
14.2-Com Ensino Fundamental	1.950.000,0	1.950.000,0	1.492.900,0	76,56	885.700,0	45,42
15-TOTAL DAS DESPESAS DO FUNDEB (13+14)	150.000.000,0	150.000.000,0	61.147.051,7	40,76	59.779.794,7	39,85
16-RESTOS A PAGAR INSCRITOS NO EXERCÍCIO SEM DISPONIBILIDADE FINANCEIRA DE RECURSOS DO FUNDEB	0,00	0,00	0,00	0,00	0,00	0,00
16.1-FUNDEB 60%	0,00	0,00	0,00	0,00	0,00	0,00
16.2-FUNDEB 40%	0,00	0,00	0,00	0,00	0,00	0,00
17-DESPESAS CUSTEADAS COM O SUPERÁVIT FINANCEIRO DO EXERCÍCIO ANTERIOR DO FUNDEB	0,00	0,00	0,00	0,00	0,00	0,00
17.1-FUNDEB 60%	0,00	0,00	0,00	0,00	0,00	0,00
17.2-FUNDEB 40%	0,00	0,00	0,00	0,00	0,00	0,00
18-TOTAL DE DEDUÇÕES CONSIDERADAS PARA FINS DE LIMITE DO FUNDEB (16+17)	0,00	0,00	0,00	0,00	0,00	0,00

INDICADORES DO FUNDEB

19-TOTAL DE DESPESAS DO FUNDEB PARA FINS DE LIMITE (15 - 18)	58.948.942,08
19.1-MÍNIMO DE 60% DO FUNDEB NA REMUNERAÇÃO DO MAGISTÉRIO (13-(16-17-18)) / (10x100)	79,21
19.2-MÁXIMO DE 40% EM DESPESAS COM MDE QUE NÃO REMUNERAÇÃO DO MAGISTÉRIO (14-(16+17-20)) / (10x100)	2,07
19.3-MÁXIMO DE 5% NÃO APLICADO NO EXERCÍCIO (100-(19.1-19.2))	18,71
20-RECURSOS RECEBIDOS DO FUNDEB EM 2019 QUE NÃO FORAM UTILIZADOS	630.725,97
21-DESPESAS CUSTEADAS COM O SALDO DO ITEM 20 ATÉ O PRIMEIRO TRIMESTRE DE 2020	0,00

MUNICÍPIO DE PETROPOLIS  
RELATÓRIO RESUMIDO DA EXECUÇÃO ORÇAMENTÁRIA  
DEMONSTRATIVO DAS RECEITAS E DESPESAS COM MANUTENÇÃO E DESENVOLVIMENTO DO ENSINO  
DEMONSTRATIVO DAS RECEITAS E DESPESAS COM MANUTENÇÃO E DESENVOLVIMENTO DO ENSINO  
ORÇAMENTOS FISCAL E DA SEGURIDADE SOCIAL  
PERÍODO DE REFERÊNCIA : 3º Bimestre / 2020

LEI 9.394/96, art.72 - Anexo 8

RECEITA RESULTANTE DE IMPOSTOS (capit. do art. 212 da Constituição)	PREVISÃO INICIAL	PREVISÃO ATUALIZADA	RECEITAS REALIZADAS	
			Até 3º Bim/2020	% (b/a)
1-RECEITAS DE IMPOSTOS	251.410.000,0	251.410.000,0	138.071.466,1	54,92
1.1-Receta Resultante do Imposto sobre a Propriedade Predial e Territorial Urbana - IPTU	105.200.000,0	105.200.000,0	73.816.973,4	70,17
1.1.1-Imposto sobre a Propriedade Predial e Territorial Urbana - IPTU	85.000.000,0	85.000.000,0	62.731.035,9	73,80
1.1.2-Multas, Juros de Mora, Dívida Ativa e Outros Encargos do IPTU	20.200.000,0	20.200.000,0	11.085.937,5	54,88
1.2-Receta Resultante do Imposto sobre Transmissão Inter Vivos - ITBI	16.000.000,0	16.000.000,0	7.730.517,5	48,32
1.2.1-Imposto sobre Transmissão Inter Vivos - ITBI	16.000.000,0	16.000.000,0	7.730.517,5	48,32
1.2.2-Dívida Ativa e Outros Encargos do ITBI	0,0	0,0	0,0	0,00
1.3-Receta Resultante do Imposto sobre Serviços de Qualquer Natureza - ISS	96.710.000,0	96.710.000,0	43.828.842,7	45,32
1.3.1-Imposto sobre Serviços de Qualquer Natureza - ISS	95.000.000,0	95.000.000,0	43.429.767,8	45,72
1.3.2-Multas, Juros de Mora e Outros Encargos do ISS	1.710.000,0	1.710.000,0	399.074,8	23,34
1.4-Receta Resultante do Imposto sobre Renda Retido na Fonte - IRRF	33.500.000,0	33.500.000,0	12.695.132,5	37,90
1.4.1-Imposto de Renda Retido na Fonte - IRRF	33.500.000,0	33.500.000,0	12.695.132,5	37,90
1.4.2-Multas, Juros de Mora e Outros Encargos do IRRF	0,0	0,0	0,0	0,00
1.5-Receta Resultante do Imposto Territorial Rural - ITR (CF art. 153, §4º, III)	0,0	0,0	0,0	0,00
1.5.1-ITR	0,0	0,0	0,0	0,00
1.5.2-Multas, Juros de Mora e Outros Encargos do ITR	0,0	0,0	0,0	0,00
2-RECEITAS DE TRANSFERÊNCIAS CONSTITUCIONAIS E LEGAIS	381.140.000,0	381.140.000,0	187.410.964,5	49,17
2.1-Cota-Parte FPM	69.600.000,0	69.600.000,0	31.920.845,5	45,86
2.1.1-Parcela referente à CF art. 159, I, alínea b	64.000.000,0	64.000.000,0	31.920.845,5	49,86
2.1.2-Parcela referente à CF art. 159, I, alínea d	2.800.000,0	2.800.000,0	0,0	0,00
2.1.3-Parcela referente à CF art. 159, I, alínea e	2.800.000,0	2.800.000,0	0,0	0,00
2.2-Cota-Parte ICMS	265.000.000,0	265.000.000,0	122.363.922,1	46,18
2.2.1-Parcela referente à CF art. 153, §4º, III	265.000.000,0	265.000.000,0	122.363.922,1	46,18
2.2.2-Parcela referente à CF art. 153, §4º, III	0,0	0,0	0,0	0,00
2.3-ICMS-Desoneração - LC nº97/1996	6.500.000,0	6.500.000,0	3.043.975,0	46,83
2.4-Cota-Parte ITR	40.000,0	40.000,0	8.314,1	20,79
2.5-Cota-Parte IPVA	40.000,0	40.000,0	30.073.900,9	75,18
2.7-Cota-Parte IOF-Ouro	0,0	0,0	0,0	0,00
3-TOTAL DA RECEITA BRUTA DE IMPOSTOS (1 + 2)	632.550.000,0	632.550.000,0	325.482.426,6	51,46

MUNICÍPIO DE PETROPOLIS  
RELATÓRIO RESUMIDO DA EXECUÇÃO ORÇAMENTÁRIA  
DEMONSTRATIVO DAS RECEITAS DE IMPOSTOS E DAS DESPESAS PRÓPRIAS COM SAÚDE  
ORÇAMENTOS FISCAL E DA SEGURIDADE SOCIAL  
PERÍODO DE REFERÊNCIA : 3º Bimestre / 2020

ADCT, art 77 - Anexo 12

R\$ 1,00

RECEITAS RESULTANTES DE IMPOSTOS E TRANSFERÊNCIAS CONSTITUCIONAIS E LEGAIS	PREVISÃO INICIAL	PREVISÃO ATUALIZADA (a)	RECEITAS REALIZADAS	
			Até 3º Bim/2020 (b)	% (B/A) x 100
<b>RECEITA DE IMPOSTOS LÍQUIDA (I)</b>	<b>251.410.000,0</b>	<b>251.410.000,0</b>	<b>138.071.466,0</b>	<b>54,9</b>
Receita Resultante do Imposto Predial e Territorial - IPTU	105.200.000,0	105.200.000,0	73.816.973,4	70,2
IPTU	85.000.000,0	85.000.000,0	62.731.035,9	73,8
Multa, Juros de Mora, Dívida Ativa e Outros Encargos do IPTU	20.200.000,0	20.200.000,0	11.085.937,5	54,9
Receita Resultante do Imposto sobre Transmissão Inter Vivos - ITBI	16.000.000,0	16.000.000,0	7.730.517,5	48,3
ITBI	16.000.000,0	16.000.000,0	7.730.517,5	48,3
Multa, Juros de Mora, Dívida Ativa e Outros Encargos do ITBI	0,0	0,0	0,0	0,0
Receita Resultante do Imposto sobre Serviços de Qualquer Natureza - ISS	96.710.000,0	96.710.000,0	43.828.842,6	45,3
ISS	95.000.000,0	95.000.000,0	43.429.767,8	45,7
Multa, Juros de Mora, Dívida Ativa e Outros Encargos do ISS	1.710.000,0	1.710.000,0	399.074,8	23,3
Receita Resultante do Imposto sobre a e Proventos de Qualquer Natureza Retido na Fonte - IRRF	33.500.000,0	33.500.000,0	12.695.132,5	37,9
<b>RECEITAS DE TRANSFERÊNCIAS CONSTITUCIONAIS E LEGAIS (II)</b>	<b>375.540.000,0</b>	<b>375.540.000,0</b>	<b>187.410.954,6</b>	<b>49,9</b>
Cota-Parte FPM	64.000.000,0	64.000.000,0	31.920.842,5	49,9
Cota-Parte ITR	40.000,0	40.000,0	8.314,1	20,8
Cota-Parte ICMS	265.000.000,0	265.000.000,0	122.363.922,1	46,2
Cota-Parte IPVA	40.000.000,0	40.000.000,0	30.073.900,9	75,2
Cota-Parte IPI-Exportação	6.500.000,0	6.500.000,0	3.043.975,0	46,8
Compensações Financeiras Provenientes de Impostos e Transferências Constitucionais	0,0	0,0	0,0	0,0
Desoneração ICMS (LC 87/1996)	0,0	0,0	0,0	0,0
Outras	0,0	0,0	0,0	0,0
<b>Total das Receitas Resultantes de Impostos e Transferências Constitucionais e Legais (III)=(I)+(II)</b>	<b>626.950.000,0</b>	<b>626.950.000,0</b>	<b>325.482.420,6</b>	<b>51,9</b>

DESPESAS COM AÇÕES E SERVIÇOS PÚBLICOS DE SAÚDE (ASPS) - POR SUBFUNÇÃO E CATEGORIA ECONÔMICA	DOTAÇÃO INICIAL	DOTAÇÃO ATUALIZADA (c)	DESPESAS EMPENHADAS		DESPESAS LIQUIDADAS		DESPESAS PAGAS	
			Até 3º Bim/2020 (d)	% (d/c) x100	Até 3º Bim/2020 (e)	% (e/c) x100	Até 3º Bim/2020 (f)	% (f/c) x100
ATENÇÃO BÁSICA (IV)	0,0	0,0	0,0	0,0	0,0	0,0	0,0	0,0
Despesas Correntes	0,0	0,0	0,0	0,0	0,0	0,0	0,0	0,0
Despesas de Capital	0,0	0,0	0,0	0,0	0,0	0,0	0,0	0,0
ASSISTÊNCIA HOSPITALAR E AMBULATORIAL (V)	57.520.000,0	59.545.454,1	30.314.856,5	50,9	24.681.414,3	41,4	23.697.591,8	39,8
Despesas Correntes	57.520.000,0	59.062.874,1	29.865.478,5	50,6	24.602.861,3	41,7	23.697.591,8	40,1
Despesas de Capital	0,0	482.580,0	449.378,0	93,1	78.553,0	16,3	0,0	0,0
SUPORTE PROFILÁTICO E TERAPÊUTICO (VI)	100.000,0	100.000,0	89.087,6	89,1	8.362,8	8,4	0,0	0,0
Despesas Correntes	100.000,0	100.000,0	89.087,6	89,1	8.362,8	8,4	0,0	0,0
Despesas de Capital	0,0	0,0	0,0	0,0	0,0	0,0	0,0	0,0
VIGILÂNCIA SANITÁRIA (VII)	0,0	0,0	0,0	0,0	0,0	0,0	0,0	0,0
Despesas Correntes	0,0	0,0	0,0	0,0	0,0	0,0	0,0	0,0
Despesas de Capital	0,0	0,0	0,0	0,0	0,0	0,0	0,0	0,0
VIGILÂNCIA EPIDEMIOLÓGICA (VIII)	0,0	0,0	0,0	0,0	0,0	0,0	0,0	0,0
Despesas Correntes	0,0	0,0	0,0	0,0	0,0	0,0	0,0	0,0
Despesas de Capital	0,0	0,0	0,0	0,0	0,0	0,0	0,0	0,0

CHEFE DO PODER EXECUTIVO: BERNARDO CHIM ROSSI  
RESPONSÁVEL PELA CONTABILIDADE: JUAREZ DOS REIS BORGES  
SIGFIS - Versão 2020

Data de Emissão: 28/07/2020 16:16h

Anexo 12 do RREO

MUNICÍPIO DE PETROPOLIS  
RELATÓRIO RESUMIDO DA EXECUÇÃO ORÇAMENTÁRIA  
DEMONSTRATIVO DAS RECEITAS E DESPESAS COM MANUTENÇÃO E DESENVOLVIMENTO DO ENSINO  
ORÇAMENTOS FISCAL E DA SEGURIDADE SOCIAL  
PERÍODO DE REFERÊNCIA : 3º Bimestre / 2020

LEI 9.394/96, art 72 - Anexo 8

DESPESAS COM AÇÕES TÍPICAS DE MANUTENÇÃO E DESENVOLVIMENTO DO ENSINO	DOTAÇÃO INICIAL	DOTAÇÃO ATUALIZADA (d)	DESPESAS EMPENHADAS		DESPESAS LIQUIDADAS	
			Até 3º Bim/2020 (e)	% (e/d) x100	Até 3º Bim/2020 (f)	% (f/d) x100
22-EDUCAÇÃO INFANTIL	98.947.700,0	98.947.700,0	47.570.083,2	48,08	40.353.936,5	40,78
22.1-Despesas Cateadadas com Recursos do FUNDEB	60.107.700,0	60.107.700,0	29.069.297,3	48,36	28.558.603,1	47,51
22.2-Despesas Cateadadas com Outros Recursos de Impostos	38.840.000,0	38.840.000,0	18.500.785,8	47,63	11.795.333,3	30,37
23-ENSINO FUNDAMENTAL	134.542.300,0	134.542.300,0	47.563.554,1	35,35	43.153.023,9	32,07
23.1-Despesas Cateadadas com Recursos do FUNDEB	89.892.300,0	89.892.300,0	32.077.754,4	35,68	31.221.191,5	34,73
23.2-Despesas Cateadadas com Outros Recursos de Impostos	44.650.000,0	44.650.000,0	15.485.799,7	34,68	11.931.832,4	26,72
24-ENSINO MÉDIO	0,0	0,0	0,0	0,0	0,0	0,0
25-ENSINO SUPERIOR	0,0	0,0	0,0	0,0	0,0	0,0
26-ENSINO PROFISSIONAL NÃO INTEGRADO AO ENSINO REGULAR	0,0	0,0	0,0	0,0	0,0	0,0
27-OUTRAS	233.490.000,0	233.490.000,0	95.133.637,2	40,74	83.508.980,1	35,78
28-TOTAL DESPESAS CATEGÓRICAS TÍPICAS DE MANUTENÇÃO E DESENVOLVIMENTO DO ENSINO	233.490.000,0	233.490.000,0	95.133.637,2	40,74	83.508.980,1	35,78
DEDUÇÕES CONSIDERADAS PARA FINS DE LIMITE CONSTITUCIONAL						
29-RESULTADO LÍQUIDO DAS TRANSFERÊNCIAS DO FUNDEB - (12)					34.915.900,97	
30-DESPESAS CUSTEADAS COM A COMPLEMENTAÇÃO DO FUNDEB NO EXERCÍCIO					0,00	
31-DESPESAS CUSTEADAS COM O SUPERÁVIT FINANCEIRO DO EXERCÍCIO ANTERIOR					930.852,68	
32-DESPESAS CUSTEADAS COM O SUPERÁVIT FINANCEIRO DE OUTROS EXERCÍCIOS ANTERIORES					0,00	
33-DESPESAS CUSTEADAS COM OUTROS RECURSOS DE IMPPOSTOS, DO EXERCÍCIO ANTERIOR					0,00	
34-DESPESAS CUSTEADAS COM OUTROS RECURSOS DE IMPPOSTOS, DE EXERCÍCIOS ANTERIORES					0,00	
35-DESPESAS CUSTEADAS COM OUTROS RECURSOS DE IMPPOSTOS, DO EXERCÍCIO ANTERIOR					0,00	
36-TOTAL DAS DEDUÇÕES CONSIDERADAS PARA FINS DE LIMITE CONSTITUCIONAIS (29+30+31+32+33+34+35)					35.846.753,65	
37-TOTAL DAS DESPESAS PARA FINS DE LIMITE (22+23+36)					47.660.206,82	
38-TOTAL DAS RECEITAS RESULTANTES DE IMPOSTOS NA MANUTENÇÃO E DESENVOLVIMENTO DO ENSINO (38)(I)(3)X100%					14,64	

OUTRAS INFORMAÇÕES PARA CONTROLE FINANCEIRO DO ENSINO	DOTAÇÃO INICIAL	DOTAÇÃO ATUALIZADA (g)	DESPESAS EMPENHADAS		DESPESAS LIQUIDADAS	
			Até 3º Bim/2020 (h)	% (h/g) x100	Até 3º Bim/2020 (i)	% (i/g) x100
39-DESPESAS CUSTEADAS COM A CONTRIBUIÇÃO DO SALÁRIO-EDUCAÇÃO	0,0	0,0	0,0	0,0	3.545.934,4	0,00
40-DESPESAS CUSTEADAS COM CONTRIBUIÇÃO DO SALÁRIO-EDUCAÇÃO	20.000.000,0	20.000.000,0	12.206.561,4	61,03	61,03	17,73
41-DESPESAS CUSTEADAS COM OPERAÇÃO DE CRÉDITO	0,0	0,0	0,0	0,0	0,0	0,00
42-DESPESAS CUSTEADAS COM OUTRAS RECEITAS PARA FINANCIAMENTO DO ENSINO	7.820.000,0	8.783.976,4	8.453.058,7	92,82	1.624.812,5	18,50
43-TOTAL OUTRAS DESPESAS CUSTEADAS ADIC. FINANCIAMENTO DO ENSINO (40+41+42+43)	27.820.000,0	28.783.976,4	20.559.620,1	70,73	5.170.125,9	17,96
44-TOTAL GERAL DAS DESPESAS COM MANUTENÇÃO E DESENVOLVIMENTO DO ENSINO	261.310.000,0	262.273.976,4	115.493.257,3	44,04	86.677.096,3	33,81

RESTOS A PAGAR INSCRITOS COM RESPONSABILIDADE FINANCEIRA DE RECURSOS DE IMPOSTOS VINCULADOS AO ENSINO	SALDO ATÉ O BIMESTRE	Cancelamento em 2020	
		Até 3º Bim/2020	% (j/k) x100
44-RESTOS A PAGAR DE DESPESAS COM MANUTENÇÃO E DESENVOLVIMENTO DO ENSINO	11.061.354,80	0,00	0,00
44.1-EXECUTADOS COM RECURSOS DE IMPOSTOS VINCULADOS AO ENSINO	9.038.905,71	0,00	0,00
44.2-EXECUTADOS COM RECURSOS DO FUNDEB	2.022.449,09	0,00	0,00

CONTROLE DA DISPONIBILIDADE FINANCEIRA	FUNDEB	SALÁRIO EDUCAÇÃO	
		Até 3º Bim/2020	% (l/m) x100
45-RESPONSABILIDADE FINANCEIRA EM 31 DE DEZEMBRO DE EXERCÍCIO ANTERIOR	12.293.480,14	2.938.645,03	23,92
46-INGRESSO DE RECURSOS ATÉ O BIMESTRE (Op-primária)	72.988.094,55	11.246.715,56	15,42
47-1-PAGAMENTOS EFETUADOS ATÉ O BIMESTRE	58.897.222,65	3.434.886,77	5,83
47-1-ORÇAMENTO DO EXERCÍCIO	55.860.276,45	3.265.284,59	5,85
47-2-RESTOS A PAGAR	3.626.946,20	168.601,78	4,65
48-1-RECEITA DE APLICAÇÃO FINANCEIRA DOS RECURSOS ATÉ O BIMESTRE	25.940.048,14	10.098.473,82	38,93
48-1-RECEITA DE APLICAÇÃO FINANCEIRA ATÉ O BIMESTRE	2.882.47,53	6.166,91	0,21
50-1 (+) Retenções	0,00	0,00	0,00
50-2 (-) Valores a Recuperar	0,00	0,00	0,00
50-3 (+) Outros Valores Extrajornadísticos	0,00	6.166,91	0,21
51-1 (-) SALDO FINANCEIRO CONCILIAÇÃO	28.022.796,67	10.105.640,73	36,06

Fonte: Caput do artigo 212 da CF/1988  
\* Os valores referentes à parcela dos restos a pagar inscritos sem disponibilidade financeira vinculada à educação deverão ser informados somente no RREO do último bimestre do exercício.  
\* Limites mínimos anuais a serem cumpridos no encerramento do exercício, no âmbito de atuação prioritária, conforme Lei 9.394/96, art. 11. V.

AJUSTE DAS DESPESAS COM MANUTENÇÃO E DESENVOLVIMENTO DO ENSINO

VINCULADAS ÀS RECEITAS RESULTANTES DE IMPOSTOS	Até 3º Bim/2020	% (n/o) x100
Despesas com Ensino Fundamental (24.2)	11.931.832,38	11,93
Despesas com Educação Infantil em Creches e Pré-Escolas (23.2)	11.795.333,33	11,79
<b>PARCELA DAS TRANSFERÊNCIAS DESTINADA À FORMAÇÃO DO FUNDEB (10)</b>	<b>37.482.190,68</b>	<b>37,48</b>
<b>INATIVOS PAGOS COM RECURSOS DO TESOURO (40)</b>	<b>0,00</b>	<b>0,00</b>
Despesas com Ensino Fundamental	0,00	0,00
Despesas com Educação Infantil em Creches e Pré-Escolas	0,00	0,00
<b>TOTAL DA DESPESA COM MANUTENÇÃO E DESENVOLVIMENTO DO ENSINO - (24.2 + 23.2 + 10 + 40)</b>	<b>61.209.356,39</b>	<b>61,20</b>
<b>AJUSTE DA TABELA DE CUMPRIMENTO DOS LIMITES CONSTITUCIONAIS</b>	<b>18,81</b>	<b>18,81</b>
Mínimo de <25%> das receitas resultantes de impostos na manutenção e desenvolvimento do ensino - Caput do artigo 212 da CF/88	80,50	80,50
Mínimo de <60%> de FUNDEB na remuneração do magistério do Ensino Fundamental - caput §º do artigo 6º do ADCT		

CHEFE DO PODER EXECUTIVO: BERNARDO CHIM ROSSI  
RESPONSÁVEL PELA CONTABILIDADE: JUAREZ DOS REIS BORGES

MUNICÍPIO DE PETROPOLIS  
RELATÓRIO RESUMIDO DA EXECUÇÃO ORÇAMENTÁRIA  
DEMONSTRATIVO DAS RECEITAS DE IMPOSTOS E DAS DESPESAS PRÓPRIAS COM SAÚDE  
ORÇAMENTOS FISCAL E DA SEGURIDADE SOCIAL  
PERÍODO DE REFERÊNCIA : 3º Bimestre / 2020

ADCT, art 77 - Anexo 12

RS 1,00

ALIMENTAÇÃO E NUTRIÇÃO (IX)	0,0	0,0	0,0	0,0	0,0	0,0	0,0	0,0	0,0
Despesas Correntes	0,0	0,0	0,0	0,0	0,0	0,0	0,0	0,0	0,0
Despesas de Capital	0,0	0,0	0,0	0,0	0,0	0,0	0,0	0,0	0,0
OUTRAS SUBFUNÇÕES (X)	130.434.000,0	128.908.545,9	60.651.956,7	47,1	60.136.025,4	46,7	54.328.376,0	42,1	42,1
Despesas Correntes	128.862.000,0	128.150.063,2	59.893.474,0	46,7	59.819.886,4	46,7	54.012.237,0	42,1	42,1
Despesas de Capital	1.572.000,0	758.482,7	758.482,7	100,0	316.139,0	41,7	316.139,0	41,7	41,7
<b>TOTAL (XI)=(IV+V+VI+VII+VIII+IX+X)</b>	<b>188.054.000,0</b>	<b>188.554.000,0</b>	<b>91.055.900,8</b>	<b>187,0</b>	<b>84.825.802,5</b>	<b>96,5</b>	<b>78.025.967,8</b>	<b>81,9</b>	

APURAÇÃO DO CUMPRIMENTO DO LIMITE MÍNIMO PARA APLICAÇÃO EM ASPS	DESPESAS EMPENHADAS (d)	DESPESAS LIQUIDADAS (e)	DESPESAS PAGAS (f)
Total das Despesas com ASPs (XII) = (XI)	91.055.900,8	84.825.802,5	78.025.967,8
(-) Restos a Pagar Não Processados Inscritos Indevidamente no Exercício sem Disponibilidade Financeira (XIII)	0,0	0,0	0,0
(-) Despesas Custeadas com Recursos Vinculados à Parcela do Percentual Mínimo que não foi Aplicado em ASPs em Exercícios Anteriores (XIV)	0,0	0,0	0,0
(-) Despesas Custeadas com Disponibilidade de Caixa Vinculada aos Restos a Pagar Cancelados (XV)	0,0	0,0	0,0
<b>(=) VALOR APLICADO EM ASPS (XVI) = (XII - XIII - XIV - XV)</b>	<b>91.055.900,8</b>	<b>84.825.802,5</b>	<b>78.025.967,8</b>
Despesa Mínima a ser Aplicada em ASPs (XVII) = (III) x 15% (LC 141/2012)			48.822.363,1
Despesa Mínima a ser Aplicada em ASPs (XVII) = (III) x % (Lei Orgânica Municipal)			97.644.726,2
Diferença entre o Valor Aplicado e a Despesa Mínima a ser Aplicada (XVIII) = (XVI (d ou e) - XVII)	0,0	-12.818.923,7	0,0
Limite não Cumprido (XIX) = (XVIII) (Quando valor for inferior a zero)	0,0	12.818.923,7	0,0
<b>PERCENTUAL DA RECEITA DE IMPOSTOS E TRANSFERÊNCIAS CONSTITUCIONAIS E LEGAIS APLICADO EM ASPS (XVIII/III) * 100</b> (mínimo de 15% conforme LC nº 141/2012 ou % da Lei Orgânica Municipal)	<b>28,0</b>	<b>26,1</b>	

CONTROLE DO VALOR REFERENTE AO PERCENTUAL MÍNIMO NÃO CUMPRIDO EM EXERCÍCIOS ANTERIORES PARA FINS DE APLICAÇÃO DOS RECURSOS VINCULADOS CONFORME ARTIGOS 25 E 26 DA LC 141/2012	LIMITE NÃO CUMPRIDO			Saldo Final (não aplicado) (l) = (h-i ou j)
	Saldo Inicial (no exercício atual) h	Despesas Custeadas no Exercício de Referência		
		Empenhadas (i)	Liquidadas (j)	Pagas (k)
Diferença de limite não cumprido em 2020 (saldo final = XIX d)				12.818.923,7
Diferença de limite não cumprido em 2019 (saldo final = XIX d)	0,0	0,0	0,0	0,0
Diferença de limite não cumprido em Exercícios Anteriores (saldo inicial igual ao saldo final do demonstrativo do exercício anterior)	0,0	0,0	0,0	0,0
<b>TOTAL DA DIFERENÇA DE LIMITE NÃO CUMPRIDO EM EXERCÍCIOS ANTERIORES (XX)</b>	<b>0,0</b>	<b>0,0</b>	<b>0,0</b>	<b>0,0</b>

EXERCÍCIO DO EMPENHO	Valor Mínimo para aplicação em ASPs (m)	Valor aplicado em ASPs no exercício (n)	Valor aplicado além do limite mínimo (o) = (n-m), se < 0 então (o) = 0	Total inscrito em RP no exercício (p)	RPNP Inscritos Indevidamente no Exercício sem Disponibilidade Financeira q = (n)=(0)	Valor inscrito em RP considerando no Limite (r)=(p-(o+q)) se < 0 então (r) = (0)	Total de RP pagos (s)	Total de RP a pagar (t)	Total de RP cancelados ou prescritos (u)	Diferença entre o valor aplicado além do limite e o total do RP (v) = ((o + q) - u)
Empenhos de 2020 (regra nova)	48.822.363,1	91.055.900,8	42.233.537,7	0,0	0,0	0,0	0,0	0,0	0,0	0,0
Empenhos de 2019 (regra nova)	0,0	0,0	0,0	6.861.841,4	0,0	6.861.841,4	3.909.157,3	2.952.684,1	826.326,1	-826.326,1
Empenhos de 2018	0,0	0,0	0,0	0,0	0,0	0,0	0,0	0,0	0,0	0,0
Empenhos de 2017	0,0	0,0	0,0	0,0	0,0	0,0	0,0	0,0	0,0	0,0
Empenhos de 2016 e anteriores	0,0	0,0	0,0	0,0	0,0	0,0	0,0	0,0	0,0	0,0

CHEFE DO PODER EXECUTIVO: BERNARDO CHIM ROSSI  
RESPONSÁVEL PELA CONTABILIDADE: JUAREZ DOS REIS BORGES  
SIGFIS - Versão 2020

Data de Emissão: 28/07/2020 16:16h

Anexo 12 do RREO

MUNICÍPIO DE PETROPOLIS  
RELATÓRIO RESUMIDO DA EXECUÇÃO ORÇAMENTÁRIA  
DEMONSTRATIVO DAS RECEITAS DE IMPOSTOS E DAS DESPESAS PRÓPRIAS COM SAÚDE  
ORÇAMENTOS FISCAL E DA SEGURIDADE SOCIAL  
PERÍODO DE REFERÊNCIA : 3º Bimestre / 2020

ADCT, art 77 - Anexo 12

RS 1,00

TOTAL DOS RESTOS A PAGAR CANCELADOS OU PRESCRITOS ATÉ O FINAL DO EXERCÍCIO ATUAL QUE AFETARAM O CUMPRIMENTO DO LIMITE (XXI)	826.326,1
TOTAL DOS RESTOS A PAGAR CANCELADOS OU PRESCRITOS ATÉ O FINAL DO EXERCÍCIO ANTERIOR QUE AFETARAM O CUMPRIMENTO DO LIMITE (XXII)	0,0
<b>TOTAL DOS RESTOS A PAGAR CANCELADOS OU PRESCRITOS NO EXERCÍCIO ATUAL QUE AFETARAM O CUMPRIMENTO DO LIMITE (XXIII) = (XXI - XXII)</b>	<b>826.326,1</b>

CONTROLE DE RESTOS A PAGAR CANCELADOS OU PRESCRITOS CONSIDERADOS PARA FINS DE APLICAÇÃO DA DISPONIBILIDADE DE CAIXA CONFORME ARTIGO 248§ 1º e 2º DA LC 141/2012	Saldo Inicial (w)	RESTOS A PAGAR CANCELADOS OU PRESCRITOS			Saldo Final (não aplicado) (aa) = (w-(x ou y))
		Despesas Custeadas no Exercício de Referência			
		Empenhadas (x)	Liquidadas (v)	Pagas (z)	
Restos a pagar cancelados ou prescritos em 2020 a serem compensados (XXIV)	826.326,1	0,0	0,0	0,0	826.326,1
Restos a pagar cancelados ou prescritos em 2020 a serem compensados (XXV)	0,0	0,0	0,0	0,0	0,0
RP cancelados ou prescritos em exercícios anteriores a serem compensados (XXVI)(saldo inicial igual ao saldo final do demonstrativo anterior)	0,0	0,0	0,0	0,0	0,0
<b>TOTAL DE RESTOS A PAGAR CANCELADOS OU PRESCRITOS A COMPENSAR (XXVII)</b>	<b>826.326,1</b>	<b>0,0</b>	<b>0,0</b>	<b>0,0</b>	<b>0,0</b>

RECEITAS ADICIONAIS PARA O FINANCIAMENTO DA SAÚDE NÃO COMPUTADAS NO CÁLCULO DO MÍNIMO	PREVISÃO INICIAL	PREVISÃO ATUALIZADA (a)	RECEITAS REALIZADAS	
			<Período Atual> (b)	% (B/A) x 100
RECEITAS DE TRANSFERÊNCIA PARA A SAÚDE (XXVIII)	156.381.965,0	186.702.454,2	174.956.114,8	93,7
Provenientes da União	139.918.140,0	162.259.003,4	135.463.620,5	83,5
Provenientes dos Estados	16.463.825,0	24.443.450,8	39.492.494,3	161,6
Provenientes de Outros Municípios	0,0	0,0	0,0	0,0
RECEITAS DE OPERAÇÕES DE CRÉDITO INTERNAS E EXTERNAS VINCULADAS À SAÚDE (XXIX)	0,0	0,0	0,0	0,0
OUTRAS RECEITAS (XXX)	379.160,0	379.160,0	1.407.310,4	371,2
<b>TOTAL DE RECEITAS ADICIONAIS PARA FINANCIAMENTO DA SAÚDE (XXXI)=(XXVIII+XXIX+XXX)</b>	<b>156.761.125,0</b>	<b>187.081.614,2</b>	<b>176.363.425,2</b>	<b>94,3</b>

DESPESAS COM SAÚDE POR SUBFUNÇÕES E CATEGORIA ECONÔMICA NÃO COMPUTADAS NO CÁLCULO DO MÍNIMO	DOTAÇÃO INICIAL	DOTAÇÃO ATUALIZADA (e)	DESPESAS EMPENHADAS		DESPESAS LIQUIDADAS		DESPESAS PAGAS	
			Até 3º Bim/2020 (d)	% (d/c) x100	Até 3º Bim/2020 (e)	% (e/c) x100	Até 3º Bim/2020 (f)	% (f/c) x100
ATENÇÃO BÁSICA (XXXII)	4.239.190,0	4.965.190,0	4.152.258,5	83,6	2.945.538,1	59,3	2.735.934,1	55,1
Despesas Correntes	4.217.190,0	4.719.190,0	4.132.870,5	87,6	2.926.150,1	62,0	2.716.546,1	57,6
Despesas de Capital	22.000,0	246.000,0	19.388,0	7,9	19.388,0	7,9	19.388,0	7,9
ASSISTÊNCIA HOSPITALAR E AMBULATORIAL (XXXIII)	132.263.906,0	147.980.607,2	114.209.076,6	77,2	92.823.844,3	62,7	88.546.417,3	59,8
Despesas Correntes	132.163.906,0	147.880.607,2	114.160.811,8	77,2	92.809.226,5	62,8	88.544.577,3	59,9
Despesas de Capital	100.000,0	100.000,0	48.264,8	48,3	14.617,8	14,6	1.840,0	1,8
SUPORTE PROFILÁTICO E TERAPÊUTICO (XXXIV)	2.546.160,0	2.963.634,0	1.493.373,3	50,4	997.944,8	33,7	838.919,9	28,3
Despesas Correntes	2.546.160,0	2.963.634,0	1.493.373,3	50,4	997.944,8	33,7	838.919,9	28,3
Despesas de Capital	0,0	0,0	0,0	0,0	0,0	0,0	0,0	0,0
VIGILÂNCIA SANITÁRIA (XXXV)	299.097,0	317.097,0	286.898,7	90,5	227.538,8	71,8	214.123,5	67,5
Despesas Correntes	299.097,0	289.097,0	285.398,7	98,7	226.038,8	78,2	212.623,5	73,5
Despesas de Capital	10.000,0	28.000,0	1.500,0	5,4	1.500,0	5,4	1.500,0	5,4
VIGILÂNCIA EPIDEMIOLÓGICA (XXXVI)	0,0	0,0	0,0	0,0	0,0	0,0	0,0	0,0
Despesas Correntes	0,0	0,0	0,0	0,0	0,0	0,0	0,0	0,0
Despesas de Capital	0,0	0,0	0,0	0,0	0,0	0,0	0,0	0,0
ALIMENTAÇÃO E NUTRIÇÃO (XXXVII)	0,0	0,0	0,0	0,0	0,0	0,0	0,0	0,0
Despesas Correntes	0,0	0,0	0,0	0,0	0,0	0,0	0,0	0,0

CHEFE DO PODER EXECUTIVO: BERNARDO CHIM ROSSI  
RESPONSÁVEL PELA CONTABILIDADE: JUAREZ DOS REIS BORGES  
SIGFIS - Versão 2020

Data de Emissão: 28/07/2020 16:16h

Anexo 12 do RREO

MUNICÍPIO DE PETROPOLIS  
RELATÓRIO RESUMIDO DA EXECUÇÃO ORÇAMENTÁRIA  
**DEMONSTRATIVO DAS RECEITAS DE IMPOSTOS E DAS DESPESAS PRÓPRIAS COM SAÚDE**  
ORÇAMENTOS FISCAL E DA SEGURIDADE SOCIAL  
PERÍODO DE REFERÊNCIA : 3º Bimestre / 2020

ADCT, art 77 - Anexo 12

R\$ 1,00

Despesas de Capital	0,0	0,0	0,0	0,0	0,0	0,0	0,0	0,0
OUTRAS SUBFUNÇÕES (XXXVIII)	17.402.772,0	30.845.086,0	15.151.911,4	49,1	14.033.230,7	45,5	12.641.086,3	41,0
Despesas Correntes	16.436.872,0	29.129.186,0	13.948.227,1	47,9	13.785.227,1	47,3	12.393.082,8	42,5
Despesas de Capital	965.900,0	1.715.900,0	1.203.684,3	70,1	248.003,6	14,5	248.003,6	14,5
<b>TOTAL (XXXIX)=(XXXII+XXXIII+XXXIV+XXXV+XXXVI+XXXVII+XXXVIII)</b>	<b>156.751.125,0</b>	<b>187.071.614,2</b>	<b>135.293.518,5</b>	<b>350,8</b>	<b>111.028.096,7</b>	<b>273,0</b>	<b>104.976.481,1</b>	<b>251,8</b>

**DESPESAS COM SAÚDE NÃO COMPUTADAS NO CÁLCULO DO MÍNIMO**

DESPESAS TOTAIS COM SAÚDE EXECUTADAS COM RECURSOS PRÓPRIOS E COM RECURSOS TRANSFERIDOS DE OUTROS ENTES	DOTAÇÃO INICIAL	DOTAÇÃO ATUALIZADA (c)	DESPESAS EMPENHADAS		DESPESAS LIQUIDADAS		DESPESAS PAGAS	
			Até 3º Bim/2020 (d)	% (d/c) x100	Até 3º Bim/2020 (e)	% (e/c) x100	Até 3º Bim/2020 (f)	% (f/c) x100
ATENÇÃO BÁSICA (XL)=(V+XXXII)	4.239.190,0	4.965.190,0	4.152.258,5	83,6	2.945.538,1	59,3	2.735.934,1	55,1
ASSISTÊNCIA HOSPITALAR E AMBULATORIAL (XLI)=(V+XXXIII)	189.783.906,0	207.526.061,3	144.523.933,1	128,1	117.505.258,6	104,2	112.244.009,1	99,6
SUORTE PROFILÁTICO E TERAPÊUTICO (XLII)=(VI+XXXIV)	2.646.160,0	3.063.634,0	1.582.460,9	139,5	1.006.307,6	42,0	838.919,9	28,3
VIGILÂNCIA SANITÁRIA (XLIII)=(VII+XXXV)	299.097,0	317.097,0	286.898,7	90,5	227.538,8	71,8	214.123,5	67,5
VIGILÂNCIA EPIDEMIOLÓGICA (XLIV)=(VIII+XXXVI)	0,0	0,0	0,0	0,0	0,0	0,0	0,0	0,0
ALIMENTAÇÃO E NUTRIÇÃO (XLV)=(IX+XXXVII)	0,0	0,0	0,0	0,0	0,0	0,0	0,0	0,0
OUTRAS SUBFUNÇÕES (XLVI)=(X+XXXVIII)	147.836.772,0	159.753.631,9	75.803.868,1	96,2	74.169.256,1	92,1	66.969.462,3	83,1
<b>TOTAL DAS DESPESAS COM SAÚDE (XLVII)=(XI+XXXIX)</b>	<b>344.805.125,0</b>	<b>375.625.614,2</b>	<b>226.349.419,3</b>	<b>537,8</b>	<b>195.853.899,2</b>	<b>369,4</b>	<b>183.002.448,9</b>	<b>333,7</b>
(-)Despesas executadas com recurso provenientes das transferências de recursos de outros entes	156.751.125,0	187.071.614,2	135.283.088,9	72,3	111.028.096,6	59,4	111.028.096,6	56,1
<b>TOTAL DAS DESPESAS EXECUTADAS COM RECURSOS PRÓPRIOS (XLVIII)</b>	<b>0,0</b>	<b>0,0</b>	<b>0,0</b>	<b>0,0</b>	<b>0,0</b>	<b>0,0</b>	<b>0,0</b>	<b>0,0</b>

CHEFE DO PODER EXECUTIVO: BERNARDO CHIM ROSSI  
RESPONSÁVEL PELA CONTABILIDADE: JUAREZ DOS REIS BORGES  
SIGFIS - Versão 2020

Data de Emissão: 28/07/2020 16:16h

Anexo 12 do RREO

MUNICÍPIO DE PETROPOLIS - PODER EXECUTIVO  
RELATÓRIO RESUMIDO DA EXECUÇÃO ORÇAMENTÁRIA  
**DEMONSTRATIVO DAS PARCERIAS PÚBLICO-PRIVADAS**  
ORÇAMENTOS FISCAL E DA SEGURIDADE SOCIAL  
PERÍODO DE REFERÊNCIA : 3º Bimestre / 2020

Lei nº 11.079, de 30.12.2004, arts 22 e 28 - Anexo 13

R\$ 1,00

ESPECIFICAÇÃO	SALDO TOTAL EM 31 DE DEZEMBRO DO EXERCÍCIO ANTERIOR (a)	REGISTROS EFETUADOS EM 2020		SALDO TOTAL (c) = (a) + (b)
		NO BIMESTRE	ATÉ O BIMESTRE (b)	
<b>TOTAL DE ATIVOS</b>	0,0	0,0	0,0	0,0
Direitos Futuros	0,0	0,0	0,0	0,0
Ativos Contabilizados na SPE	0,0	0,0	0,0	0,0
Contrapartida para Provisões de PPP	0,0	0,0	0,0	0,0
<b>TOTAL DE PASSIVOS (I)</b>	0,0	0,0	0,0	0,0
Obrigações Não Relacionadas a Serviços	0,0	0,0	0,0	0,0
Contrapartida para Ativos da SPE	0,0	0,0	0,0	0,0
Provisões de PPP	0,0	0,0	0,0	0,0
<b>GARANTIAS DE PPP(II)</b>	0,0	0,0	0,0	0,0
<b>SALDO LÍQUIDO DE PASSIVOS DE PPP (III) = (I-II)</b>	0,0	0,0	0,0	0,0
<b>PASSIVOS CONTINGENTES</b>	0,0	0,0	0,0	0,0
Contraprestações Futuras	0,0	0,0	0,0	0,0
Riscos Não Provisionados	0,0	0,0	0,0	0,0
Outros Passivos Contingentes	0,0	0,0	0,0	0,0
<b>ATIVOS CONTINGENTES</b>	0,0	0,0	0,0	0,0
Serviços Futuros	0,0	0,0	0,0	0,0
Outros Ativos Contingentes	0,0	0,0	0,0	0,0

DESPESAS DE PPP	2019	2020	2021	2022	2023	2024	2025	2026	2027	2028	2029
<b>Do Ente Federado</b>											
<b>Das Estatais Não-Dependentes</b>											
<b>TOTAL DAS DESPESAS</b>	0,0	0,0	0,0	0,0	0,0	0,0	0,0	0,0	0,0	0,0	0,0
<b>RECEITA CORRENTE LÍQUIDA (RCL)</b>	1.046.671.912,1	1.098.225.772,7	1.104.368.010,6	1.110.544.601,3	1.116.755.736,9	1.123.001.610,5	1.129.262.416,6	1.135.596.350,4	1.141.949.606,4	1.148.336.388,3	1.154.758.888,5
<b>TOTAL DAS DESPESAS / RCL (%)</b>	0,0	0,0	0,0	0,0	0,0	0,0	0,0	0,0	0,0	0,0	0,0

FONTE :

CHEFE DO PODER EXECUTIVO: BERNARDO CHIM ROSSI  
RESPONSÁVEL PELA CONTABILIDADE: JUAREZ DOS REIS BORGES

SIGFIS - Versão 2020

Data de Emissão: 28/07/2020 16:16h

MUNICÍPIO DE PETRÓPOLIS - PODER EXECUTIVO  
DEMONSTRATIVO SIMPLIFICADO DO RELATÓRIO RESUMIDO DA EXECUÇÃO ORÇAMENTÁRIA  
DEMONSTRATIVO SIMPLIFICADO  
ORÇAMENTOS FISCAL E DA SEGURIDADE SOCIAL  
PERÍODO DE REFERÊNCIA : 3º Bimestre / 2020

BALANÇO ORÇAMENTÁRIO - RECEITAS		R\$1,00	
		Até o bimestre	
Previsão Inicial de Receita		1.125.171.125,0	
Receitas Realizadas		1.125.171.125,0	
Receitas Canceladas		626.339.539,0	
Saldo de Exercícios Anteriores (utilizados para créditos adicionais)		0,0	
Saldo de Exercícios Anteriores (utilizados para créditos adicionais)		0,0	
BALANÇO ORÇAMENTÁRIO - DESPESAS		Até o bimestre	
Dotação Inicial		1.124.834.225,0	
Créditos Adicionais		91.554.937,8	
Dotação Anulada		1.216.389.682,8	
Despesas Empenhadas		1.124.834.225,0	
Despesas Liquidadas		539.592.653,1	
Superavit Orçamentário		0,0	
DESPESAS POR FUNÇÃO/SUBFUNÇÃO		Até o bimestre	
Despesas Empenhadas		680.786.770,1	
Despesas Liquidadas		539.592.653,1	
RECEITA CORRENTE LÍQUIDA - RCL		Até o bimestre	
Receita Corrente Líquida		1.099.225.772,7	
RECEITAS/DESPESAS DOS REGIMES DE PREVIDÊNCIA		Até o bimestre	
Regime Próprio de Previdência Social dos Servidores Públicos		35.696.252,5	
Regime Próprio de Previdência Social dos Servidores Públicos		6.882.141,9	
Despesas Previdenciárias Liquidadas (III)		28.836.110,6	
Resultado Previdenciário (III-IV)			
RESULTADOS NOMINAIS E PRIMÁRIOS		% em Relação a Meta (b/a)	
Meta Fixada no Plano de Trabalho (a)	Resultado Operacional Até o Bimestre (b)		
47.742.337,0	66.498.323,6	139,3%	
40.249.817,0	67.261.943,1	167,1%	
MOVIMENTAÇÃO DE RESTOS A PAGAR		Pagamento até o bimestre	
Restos a Pagar Processados	Inscrição	Caracterização até o bimestre	Saldo a pagar até o bimestre
Poder Executivo	97.767.245,1	210.566,7	60.324.383,2
Poder Legislativo	77.224,7	0,0	51.404,7
Restos a Pagar em Curso	1.300.780,0	1.300.780,0	25.740,9
Poder Executivo	48.656.517,9	11.388.372,8	21.601.271,4
Poder Legislativo	1.300.780,0	164.407,2	26.116.873,7
TOTAL	148.001.767,7	1.513.412,4	730.410,6
			408.896,5
			63.760.795,4
DESPESAS COM MANUTENÇÃO E DESENVOLVIMENTO DO ENSINO - MDE		Limites Constitucionais Anuais	
Mínimo Anual de 25% das Receitas de Impostos na Manutenção e Desenvolvimento do Ensino - MDE	Valor Apurado até o bimestre	% Mínimo Aplicar Exer:	% Aplicado até bimestre
	47.660.206,8	25%	14,6%
Mínimo Anual de 60% do FUNDEB na Remuneração do Magistério com Ensino Fundamental e Educação Infantil	Valor Apurado até o bimestre	60%	79,2%
	59.848.942,1		
RECEITAS DE OPERAÇÕES DE CRÉDITO E DESPESAS DE CAPITAL		Valor Apurado até o Bimestre	
Receita de Operação de Crédito	Valor Apurado até o Bimestre	Saldo a Realizar	
Despesa de Capital Líquida			
PROJEÇÃO ATUARIAL DOS REGIMES DE PREVIDÊNCIA		Exercício em Referência	
Regime Próprio de Previdência Social dos Servidores Públicos	10º Exercício	20º Exercício	36º Exercício
Receitas Previdenciárias (IV)			
Despesas Previdenciárias (V)			
Resultado Previdenciário (IV)-(V)			
RECEITA DA ALIENAÇÃO DE ATIVOS E APLICAÇÃO DOS RECURSOS		Valor Apurado até o Bimestre	
Resultado de Capital Resultante da Alienação de Ativos	Valor Apurado até o Bimestre	Saldo a Realizar	
Atividade das Empresas de Abastecimento de Água			
DESPESAS COM AÇÕES E SERVIÇOS PÚBLICOS DE SAÚDE		Valor Apurado até o Bimestre	
Despesas Próprias com Ações e Serviços Públicos de Saúde	Valor Apurado até o Bimestre	Limite Constitucional Anual	
	84.925.802,5	% Mínimo Aplicar Anual no Exercício	% Aplicado até o bimestre
		15,0%	26,1%
DESPESAS DE CARÁTER CONTINUADO, DERIVADAS DE PPP'S CONTRATADAS		Valor Apurado no Exercício Corrente	
Total das despesas / RCL (%)			0,0%

FONTE :  
Nota :  
CHEFE DO PODER EXECUTIVO: BERNARDO CHIM ROSSI  
RESPONSÁVEL PELA CONTABILIDADE: JUAREZ DOS REIS BORGES

## Secretaria de Assistência Social

### BOLETIM DE PUBLICAÇÃO Nº 069/2020

Proc. 20894/2020 – Autorizo a emissão de empenhos nos valores de R\$ 45.841,95 (quarenta e cinco mil, oitocentos e quarenta e um reais e noventa e cinco centavos), em favor da empresa BLACK HORSE DE AREAL COMERCIAL LTDA EPP, R\$ 41.098,70 (quarenta e um mil, noventa e oito reais e setenta centavos), em favor da empresa GN ALIMENTOS LTDA e R\$ 5.209,14 (cinco mil, duzentos e nove reais e quatorze centavos) em favor da empresa HORTI-FRUTI DUAS PONTES LTDA, referente a aquisição de itens alimentícios para atender às instituições de acolhimento, bem como para população que se encontra em risco social e cujos direitos foram violados, incluindo os idosos e pessoas com deficiência, por tanto os mais vulneráveis à situações emergenciais, no intuito de garantir a proteção e dignidade dos usuários durante a pandemia do novo coronavírus. Publique-se em 21/07/2020.

**DENISE MARIA R. QUINTELLA COELHO**  
Secretária de Assistência Social

Por Delegação de Competência – Decreto nº 006/17

### BOLETIM DE PUBLICAÇÃO Nº 070/2020

Proc. 22156/2020 – Autorizo a emissão de empenhos no valor de R\$ 765,70 (setecentos e sessenta e cinco reais e setenta centavos), em favor da empresa MATERIAIS DE CONSTRUÇÃO INDAIA LTDA, referente a aquisição de material de construção para manutenção do imóvel onde funciona o Núcleo de Programas Assistenciais, de forma a garantir a qualidade na prestação dos serviços ofertados no equipamento. Publique-se em 21/07/2020.

**DENISE MARIA R. QUINTELLA COELHO**  
Secretária de Assistência Social

Por Delegação de Competência – Decreto nº 006/17Z

## Secretaria de Obras, Habitação e Regularização Fundiária

### DESPACHO DO SECRETÁRIO Nº 016/2020

– Expediente do dia 27/07/2020  
56522/2019 – Homologo a licitação por Carta Convite nº 07/2020, de acordo com o disposto no art. 43, inciso VI § 4º da Lei nº 8666/93. Adjudico o objeto à Empresa LDP Assessoria e Consultoria Técnica LTDA – ME, pelo valor de R\$ 153.675,41, sendo: R\$ 68.528,70 para o CONJUNTO HABITACIONAL DA POSSE I e R\$ 85.145,71 para o CONJUNTO HABITACIONAL DA POSSE II. Em 27 de julho de 2020.

**ERNANE HÉLIO DIAS**

Secretário de Obras, Habitação e Regularização Fundiária

(Decreto de Delegação de competência n.º 06/17)

DEPARTAMENTO MANUTENÇÃO VIÁRIA

**NOMEAÇÃO DE FISCAL**

Fica designado JOCELYN MORES SARMENTO NETO para Fiscalização e Acompanhamento do Contrato nº 16452/20.

**CARLOS HENRIQUE MULLER**

Diretor

## Secretaria de Saúde

### PORTARIA Nº 131 DRH de 15 de julho de 2020

A Secretária Municipal de Saúde de Petrópolis, usando de suas atribuições legais,

RESOLVE readaptar, por 90 (noventa) dias, a partir de 01/07/2020, o(a) servidor(a) ADRIANA DE SA ROSSI, Técnico

(a) de Laboratório do Q.P., matr. nº 4029 nos termos do art. 40 da Lei 6946/12, conforme laudo da Assistência de Vigilância e Saúde do Trabalhador da Secretária de Saúde, contido nos autos do processo administrativo nº 20367/2020, devendo o órgão de lotação do (a) servidor(a) atribuir-lhe atividades conforme as condições laborativas indicadas no laudo.

**FABIOLA HECK**

Secretária de Saúde

### PORTARIA Nº 132 DRH de 15 de julho de 2020

A Secretária Municipal de Saúde de Petrópolis, usando de suas atribuições legais,

RESOLVE readaptar, por 180 (cento e oitenta) dias, a partir de 15/06/2020, o(a) servidor(a) CARLA SANTOS, Médico(a) do Q.P., matr. nº 6921 e matrícula nº 6453 nos termos do art. 40 da Lei 6946/12, conforme laudo da Assistência de Vigilância e Saúde do Trabalhador da Secretária de Saúde, contido nos autos do processo administrativo nº 55449/2019, devendo o órgão de lotação do(a) servidor(a) atribuir-lhe atividades conforme as condições laborativas indicadas no laudo.

**FABIOLA HECK**

Secretária de Saúde

### PORTARIA Nº 133 DRH de 15 de julho de 2020

A Secretária Municipal de Saúde de Petrópolis, usando de suas atribuições legais,

RESOLVE conceder, nos termos do art. 142 da Lei Municipal nº 6949/12, 120 (cento e vinte) dias de licença maternidade à funcionária abaixo:

– ANDREZA DA CRUZ BATISTA – Supervisora Técnica de Gestão Financeira da SMS, matr. nº 7816, lotada no Departamento Financeiro, a partir de 09/03/2020 (Processo nº 16842/2020).

**FABIOLA HECK**

Secretária de Saúde

### PORTARIA Nº 134 DRH de 15 de julho de 2020

A Secretária Municipal de Saúde de Petrópolis, usando de suas atribuições legais,

RESOLVE conceder, nos termos do art. 143 da Lei nº 6946/12, 60 (sessenta) dias de prorrogação de licença maternidade à funcionária abaixo:

– ANDREZA DA CRUZ BATISTA – Supervisora Técnica de Gestão Financeira da SMS, matr. nº 7816, lotada no Departamento Financeiro, a partir de 07/07/2020 (Processo nº 20636/2020).

**FABIOLA HECK**  
Secretária de Saúde

### PORTARIA Nº 135 DRH de 15 de julho de 2020

A Secretária Municipal de Saúde de Petrópolis, usando de suas atribuições legais,

RESOLVE conceder, nos termos do art. 163 da Lei 6946/12, licença prêmio aos servidores abaixo:

– 06 (seis) meses a ALEXANDRE DAVID OLIVEIRA PASSOS, Psicólogo (a) do Q.P., matr. nº 1065, lotado (a) no Centro de Atenção Psicossocial Infantil (CAPSI), no período de 04/05/2020 a 03/11/2020, empenhando os quinquênios de 01/1996 a 05/2007 (Processo nº 207460/2014);

– 03 (três) meses a CARLOS ROBERTO BERLAND, Auxiliar de Serviços Internos e Externos do Q.P., matr. nº 7390, lotado (a) na Seção de Higiene do HMNSE, no período de 06/05/2020 a 05/08/2020, empenhando o quinquênio de 01/2012 a 01/2017 (Processo nº 14665/2020);

– 03 (três) meses a CELIO DE OLIVEIRA, Auxiliar de Serviços Internos e Externos do Q.P., matr. nº 5644, lotado (a) no CAPS Álcool e Drogas, no período de 26/05/2020 a 25/08/2020, empenhando o quinquênio de 11/2002 a 11/2007 (Processo nº 16625/2020);

– 03 (três) meses a CELY MORETH MIRANDA, Agente de Apoio Administrativo do Q.P., matr. nº 5538, lotado (a) no Infecções Sexuais Transmissíveis/HIV/AIDS/HEPATITES B/C, no período de 04/05/2020 a 03/08/2020, empenhando o quinquênio de 07/2012 a 07/2017 (Processo nº 16413/2020);

– 03 (três) meses a ELZA RAIBOLT DA SILVA, Auxiliar de Serviços Internos e Externos do Q.P., matr. nº 4403, lotado (a) na Seção de Higiene do HMNSE, no período de 15/05/2020 a 14/08/2020, empenhando o quinquênio de 06/2015 a 07/2019, junto de 365 (trezentos e sessenta e cinco) dias averbados conforme parecer da Assesjur nº 00333/2003 (Processo nº 14741/2020);

– 03 (três) meses a GERSON MARCELINO DA SILVA, Of. Obras Of. Pedreiro do Q.P., matr. nº 4038, lotado (a) no SAMU, no período de 25/05/2020 a 24/08/2020, empenhando o quinquênio de 03/2015 a 03/2020 (Processo nº 14929/2020);

– 06 (seis) meses a ILASIR SOARES PINHEIRO, Auxiliar de Serviços Internos e Externos do Q.P., matr. nº 5641, lotado (a) na Recepção e Portaria do HMNSE, no período de 02/06/2020 a 01/12/2020, empenhando os quinquênios de 11/2002 a 11/2007 e 11/2012 a 11/2017 (Processo nº 14975/2020);

– 03 (três) meses a MARCO ANTONIO DA SILVA CERQUEIRA, Motorista do Q.P., matr. nº 5992, lotado (a) na Base Descentralizada – HMNSE, no período de 20/05/2020 a 19/08/2020, empenhando o quinquênio de 12/2009 a 12/2014 (Processo nº 13054/2019);

– 03 (três) meses a MARTA RIBEIRO LYRIO, Psicólogo (a) do Q.P., matr. nº 7716, lotado (a) no CAPS Álcool e Drogas, no período de 14/06/2020 a 13/09/2020, empenhando o quinquênio de 01/2014 a 01/2019 (Processo nº 16131/2020);

– 03 (três) meses a MAURICIO MORAES, Técnico de Apoio Administrativo do Q.P., matr. nº 198, lotado (a) na Base Descentralizada – HMNSE, no período de 02/06/2020 a 01/09/2020, empenhando o quinquênio de 05/2014 a 05/2019 (Processo nº 17229/2020);

– 03 (três) meses a RONALDO DE OLIVEIRA MARINHO, Psicólogo (a) do Q.P., matr. nº 1328, lotado (a) no Ambulatório de Saúde Mental, no período de 16/04/2020 a 15/07/2020, empenhando o quinquênio de 01/2016 a 07/2017, junto de 1.262 (mil,

duzentos e sessenta e dois) dias averbados conforme processo nº 406119/2016 (Processo nº 15606/2020);

– 03 (três) meses a SIDNEIA BARBE MAGALHÃES, (a) do Q.P., matr. nº 5508, lotado (a) no Centro de Atenção Psicossocial Infantil (CAPSI), no período de 17/03/2020 a 16/06/2020, empenhando o quinquênio de 05/2017 a 05/2019, junto de 1.098 (mil, e noventa e oito) dias averbados conforme processo nº 01904/2002 (Processo nº 15212/2020);

– 03 (três) meses a WELLINGTON JOSE SANTOS BARBOSA, Auxiliar de Serviços Internos e Externos do Q.P., matr. nº 7488, lotado (a) na Seção de Higiene do HMNSE, no período de 19/04/2020 a 18/07/2020, empenhando o quinquênio de 08/2012 a 08/2017 (Processo nº 19040/2020).

**FABIOLA HECK**  
Secretária de Saúde

### PORTARIA Nº 136 DRH de 15 de julho de 2020

A Secretária Municipal de Saúde de Petrópolis, usando de suas atribuições legais,

RESOLVE conceder, nos termos do art. 165 da Lei 6946/12, licença prêmio aos servidores abaixo:

– 06 (seis) meses a CLAUDIA LUCIA FREITAS FERNANDES DE ALMEIDA, Fiscal Sanitário da PMP, matr. nº 10092-7, lotado (a) na COVISA, no período de 27/07/2020 a 26/01/2021, empenhando os quinquênios de 01/2006 a 01/2016 (Processo nº 13074/2020).

**FABIOLA HECK**  
Secretária de Saúde

### PORTARIA Nº 137 DRH de 15 de julho de 2020

A Secretária Municipal de Saúde de Petrópolis, usando de suas atribuições legais,

RESOLVE conceder, nos termos do art. 168, da Lei nº 6946/12, licença sem vencimentos para o (s) servidor (es) abaixo:

– CAROLINE SILVEIRA – Médico (a) do Q.P., matr. nº 7966, lotado (a) na UTI do HMNSE pelo período de 01 (um) ano e 03 (três) meses a partir de 04/07/2020 (Processo nº 55088/2019).

**FABIOLA HECK**  
Secretária de Saúde

### PORTARIA Nº 138 de 15 de julho de 2020

A Secretária Municipal de Saúde de Petrópolis, usando de suas atribuições legais,

RESOLVE tornar sem efeito os termos da PORTARIA Nº 106 de 04/06/2020, por ter sido publicada indevidamente no DOM nº 5948 de 22/06/2020, referente ao (a) servidor (a) MARIA CRISTINA DE OLIVEIRA ANDRADE CAVALCANTI, matr. nº 5240 e matrícula nº 6833.

**FABIOLA HECK**  
Secretária de Saúde

### PORTARIA Nº 139 de 15 de julho de 2020

A Secretária Municipal de Saúde de Petrópolis, usando de suas atribuições legais,

RESOLVE excluir da portaria nº 010/19 de 15/01/2019, publicada no DOM nº 5612 de 26/01/2019, o (a) servidor (a) MARIA CRISTINA DE OLIVEIRA ANDRADE CAVALCANTI, matr. nº 6833, Médico (a), tendo em vista que o quinquênio aquisitivo não foi usufruído pela servidora (Processo nº 54296/2017).

**FABIOLA HECK**  
Secretária de Saúde

### BOLETIM DE PUBLICAÇÃO Nº 136/20

HOMOLOGAÇÃO DE LICITAÇÃO  
Processo: 57471/19.

Objeto: registro de preços para aquisição de material esportivo para implantação de um novo pólo de academia da saúde e material esportivo complementar

para as demais academias, para atender as necessidades das unidades da Secretaria de Saúde/SMS, pelo período de 12 (doze) meses. Base Legal: Artigo 2º, § 1º, artigo 3º e artigo 4º da Lei 10.520/02, e art. 12 Decreto Municipal 335/06, c/c art. 38 e 43 da Lei 8666/93. Modalidade: Pregão Eletrônico nº 025/19. Programa de trabalho nº: 18.02.10.301.2018.2059-3390.30.00 – Fonte 11; 18.02.10.301.2018.2059.4490.52.00 – Fonte 11 Valor Global: R\$ 21.636,61. Homologação: 01/07/20.

**FABIOLA HECK**  
Secretária de Saúde

### BOLETIM DE PUBLICAÇÃO Nº 137/20

HOMOLOGAÇÃO DE LICITAÇÃO  
Processo: 45558/18.

Objeto: registro de preços, para aquisição de medicamentos, para atender as necessidades do Núcleo de Assistência Farmacêutica – NAF/SMS – processos administrativos, pelo período de 12 (doze) meses. Base Legal: Artigo 2º, § 1º, artigo 3º e artigo 4º da Lei 10.520/02, e art. 12 Decreto Municipal 335/06, c/c art. 38 e 43 da Lei 8666/93. Modalidade: Pregão Eletrônico nº 036/20. Programa de trabalho nº: 18.02.10.302.2018.2062.3390.30.00 – Fonte 00 Valor Global: R\$ 218.420,40. Homologação: 06/07/20.

**FABIOLA HECK**  
Secretária de Saúde

## Secretaria de Meio Ambiente

### DESPACHO DO SECRETÁRIO Nº 008/2020

– Expediente do dia 27/07/2020  
24082/2020 – Autorizo o pagamento desde que observadas às formalidades legais.

Em, 27 de julho de 2020.

**FERNANDO FORTES**  
Secretário de Meio Ambiente

Decreto de Delegação de Competência nº 06/2017

## Coordenadoria Especial de Articulação Institucional

CONSELHO MUNICIPAL DE INOVAÇÃO  
LEI 7.799/2019

### EDITAL DE CONVOCAÇÃO DE ASSEMBLÉIA ORDINÁRIA

O Presidente do Conselho Municipal de Inovação no uso de suas atribuições legais, vem pela presente CONVOCAR os membros do conselho para a ASSEMBLÉIA ORDINÁRIA a realizar-se no dia 04 de agosto de 2020, às 18h30, em primeira convocação e às 19h em segunda convocação por videoconferência, tendo como pauta:

- 1) Verificação de presença e de existência de quórum;
- 2) Aprovação da ata da reunião anterior;
- 3) Leitura da ordem do dia (criação eixos de Grupo de Trabalho)
- 4) Discussão e votação dos temas da ordem do dia;
- 5) Definição da pauta da reunião seguinte, sem prejuízo de inclusões posteriores que se fizerem necessárias;
- 6) Informes da mesa e dos Conselheiros;
- 7) Assuntos gerais e franqueamento da palavra;
- 8) Encerramento.

Petrópolis, 24 de julho de 2020.

**MARCELO LUIZ DA SILVA SOARES**  
Presidente do CM

MINISTÉRIO APOSTÓLICO E PROFÉTICO REINO DO LEÃO

**EDITAL DE CONVOCAÇÃO DE  
ASSEMBLÉIA GERAL ORDINÁRIA**

A Igreja Ministério Apostólico e Profético Reino do Leão, com sede à Rua Floriano Peixoto, 248 – Centro – Petrópolis – RJ – CEP 25610-081, através de sua Diretoria, devidamente representada por seu Pastor Antonio Fernando Barros Soares, CONVOCA através do presente edital, todos os demais Membros para a Assembleia Geral ordinária, que será realizada na Rua Floriano Peixoto, 248 – Centro – Petrópolis – RJ, no dia 06/05/2018, às 18h, com a seguinte ordem do dia:

- 1) Esclarecer a necessidade de estabelecer a Igreja, dentro da forma que a lei brasileira estabelece para Organizações Religiosas.
- 2) Apresentação de proposta para nomeação da Mesa Diretora.
- 3) Contando com a presença e participação de todos os Membros, subscreve-se o presente edital de convocação.

Petrópolis-RJ, 15 de abril de 2018

**ANTONIO FERNANDO BARROS SOARES**  
Pastor

**INPAS****PORTARIA Nº 266 de 23 de julho de 2020**

O Diretor-Presidente do Instituto de Previdência e Assistência Social do Servidor Público do Município de Petrópolis – INPAS, usando de suas atribuições legais que lhe confere a Lei nº 7.353/15;

RESOLVE conceder nos termos do Art. 144 da Lei nº 6.946/2012, § 2º, 60 (sessenta) dias de licença, a partir de 03/06/2020, para tratamento de saúde à ALESSANDRA DE FARIA CARMINATE, matr. nº 11711, Agente Administrativo do Quadro Permanente da PMP, cedida ao Inpas através da portaria P.M.P. nº 710//2017. (Processo nº 692/2020)

Petrópolis, 23 de julho de 2020.

**JOÃO ANTONIUS von SEEHAUSEN**  
Diretor-Presidente

**PORTARIA Nº 267 de 23 de julho de 2020**

O Diretor-Presidente do Instituto de Previdência e Assistência Social do Servidor Público do Município de

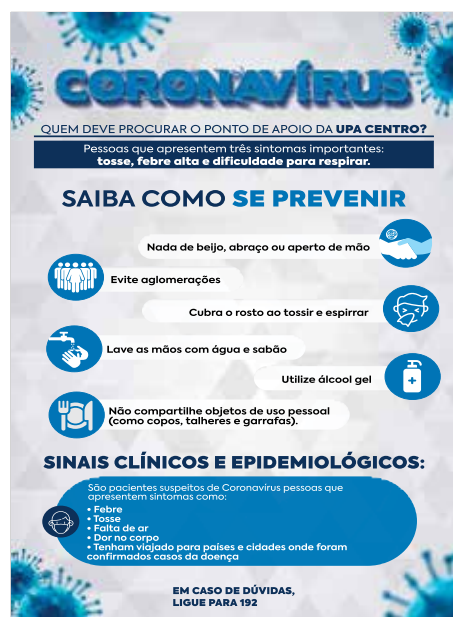

Petrópolis – INPAS, usando de suas atribuições legais que lhe confere a Lei nº 7.353/15;

**RESOLVE**

Art. 1º – Aposentar por tempo de contribuição, nos termos do art. 3º, incisos I, II, III § único da Emenda Constitucional nº 47/2005 c/c art. 4º, § 10 da EC nº 103/19, FERNANDO DIAS FUNCHAL, matr. nº 028550, Tesoureiro – Nível: 15C do Quadro Permanente da Prefeitura de Petrópolis, enquadrado pela Lei nº 4401/86.

Art. 2º – Fixar a remuneração mensal em R\$ 8.055,78 (oito mil e cinquenta e cinco reais e setenta e oito centavos).

Art. 3º – Esta Portaria entra em vigor na data de sua publicação. (Processo nº 784/2020)

Petrópolis, 23 de julho de 2020.

**JOÃO ANTONIUS von SEEHAUSEN**  
Diretor-Presidente

**PORTARIA Nº 268 de 23 de julho de 2020**

O Diretor-Presidente do Instituto de Previdência e Assistência Social do Servidor Público do Município de Petrópolis – INPAS, usando de suas atribuições legais que lhe confere a Lei nº 7.353/15;

**RESOLVE**

Art. 1º – Aposentar por invalidez, nos termos do art. 40, §1º, inciso I da Constituição Federal/88 com redação dada pela Emenda Constitucional nº 41/03 c/c art. 145 § 1º da Lei nº 6946/2016, RODRIGO BATISTA DOS SANTOS, matr. nº 6567, Técnico de Laboratório – Nível: SO2J do Quadro Permanente da Prefeitura de Petrópolis.

Art. 2º – Fixar a remuneração mensal em R\$ 1.045,00 (mil e quarenta e cinco reais).

Art. 3º – O reajuste do benefício reger-se-á na forma do disposto no art. 15 da Lei nº 10.887/04.

Art. 4º – Esta Portaria entra em vigor na data de sua publicação, produzindo efeitos a partir de 08/01/2020. (Processo nº 816/2020)

Petrópolis, 23 de julho de 2020.

**JOÃO ANTONIUS von SEEHAUSEN**  
Diretor-Presidente

**PORTARIA Nº 269 de 23 de julho de 2020**

O Diretor-Presidente do Instituto de Previdência e Assistência Social do Servidor Público do Município de Petrópolis – INPAS, usando de suas atribuições legais que lhe confere a Lei nº 7.353/15;

**RESOLVE**

Art. 1º – Aposentar por idade, nos termos do art. 40, §1º, inciso III, alínea “b” com redação dada pela Emenda Constitucional nº 41/03 c/c art. 4º, § 10 da Emenda Constitucional nº 103/2019, CLAIRE FELOME-NA DOS SANTOS TESCH, matr. nº 6877, Médica – Nível: S03P do Quadro Permanente da Prefeitura de Petrópolis.

Art. 2º – Fixar a remuneração mensal em R\$ 1.045,00 (mil e quarenta e cinco reais).

Art. 3º – O reajuste do benefício reger-se-á na forma do disposto no art. 15 da Lei nº 10.887/04.

Art. 4º – Esta Portaria entra em vigor na data de sua publicação. (Processo nº 757/2020)

Petrópolis, 23 de julho de 2020.

**JOÃO ANTONIUS von SEEHAUSEN**  
Diretor-Presidente

**PORTARIA Nº 270 de 23 de julho de 2020**

O Diretor-Presidente do Instituto de Previdência e Assistência Social do Servidor Público do Município de Petrópolis – INPAS, usando de suas atribuições legais que lhe confere a Lei nº 7.353/15;

**RESOLVE**

Art. 1º – Aposentar por idade, nos termos do art. 40, §1º, inciso III, alínea “b” com redação dada pela Emenda Constitucional nº 41/03 c/c art. 4º, § 10 da Emenda Constitucional nº 103/2019, CLAIRE FELOME-NA DOS SANTOS TESCH, matr. nº 6009, Médica – Nível: S03P do Quadro Permanente da Prefeitura de Petrópolis.

Art. 2º – Fixar a remuneração mensal em R\$ 1.422,11 (mil e quatrocentos e vinte e dois reais e onze centavos).

Art. 3º – O reajuste do benefício reger-se-á na forma do disposto no art. 15 da Lei nº 10.887/04.

Art. 4º – Esta Portaria entra em vigor na data de sua publicação. (Processo nº 758/2020)

Petrópolis, 23 de julho de 2020.

**JOÃO ANTONIUS von SEEHAUSEN**  
Diretor-Presidente

**PORTARIA Nº 271 de 24 de julho de 2020**

O Diretor-Presidente do Instituto de Previdência e Assistência Social do Servidor Público do Município de Petrópolis – INPAS, usando de suas atribuições legais que lhe confere a Lei nº 7.353/15;

RESOLVE conceder nos termos do art. 163 da Lei nº 6.946/2012, 03 (três) meses de Licença Prêmio à FERNANDA MIRANDA GASPAS MACEDO, matr. nº 11410, Agente Previdenciário do Quadro Permanente do Inpas, referente ao quinquênio de 29/07/2010 a 28/07/2015, a partir de 28/07/2020. (Processo nº 2089/2019)

Petrópolis, 24 de julho de 2020.

**JOÃO ANTONIUS von SEEHAUSEN**  
Diretor-Presidente

**PORTARIA Nº 272 de 24 de julho de 2020**

O Diretor-Presidente do Instituto de Previdência e Assistência Social do Servidor Público do Município de Petrópolis – INPAS, usando de suas atribuições legais que lhe confere a Lei nº 7.353/15;

RESOLVE incluir NATHÁLIA FRIAS FIGUEIREDO PINTO FERAZ DE SOUZA, matr. nº 3087-2 na Comissão Permanente de Avaliação Documental e na Comissão de Análise e Conferência de Cálculos Judiciais do Instituto, a partir de 24/07/2020.

Petrópolis, 24 de julho de 2020.

**JOÃO ANTONIUS von SEEHAUSEN**  
Diretor-Presidente

**PORTARIA Nº 273 de 27 de julho de 2020**

O Diretor-Presidente do Instituto de Previdência e Assistência Social do Servidor Público do Município de Petrópolis – INPAS, usando de suas atribuições legais que lhe confere a Lei nº 7.353/15;

**RESOLVE**

Art. 1º – Conceder pensão, nos termos do art. 40, § 7º, inciso II da Constituição Federal/88 a ROBERTO DA ROCHA SALVINO companheiro da servidora Dulcinea de Mattos, Cozinheira, matr. nº 184470 do Quadro Permanente da Prefeitura de Petrópolis.

Art. 2º – Fixar a remuneração mensal em R\$ 1.714,70 (mil e setecentos e quatorze reais e setenta centavos).

Art. 3º – O reajuste do benefício reger-se-á na forma do disposto no art. 15 da Lei nº 10.887/04.

Art. 4º – Esta Portaria entra em vigor na data de sua publicação, produzindo efeitos a partir de 31/01/2020 de acordo com os termos do art. 1º da Lei nº 7606/2017. (Processos nº 193/2020)

Petrópolis, 27 de julho de 2020.

**JOÃO ANTONIUS von SEEHAUSEN**  
Diretor-Presidente