

# PREFEITURA DE PETRÓPOLIS

**RUBENS BOMTEMPO**  
Prefeito

**LUIZ FERNANDO VAZ**  
Vice-Prefeito

**NEY BOTAFOGO VARELLA JACOB**  
Subprefeito

**LUCIANE MARTINS BESSA BOMTEMPO**  
Secretária-Chefe de Gabinete

**MARCUS VINICIUS DE SÃO THIAGO**  
Procurador-Geral

**CARLOS EDUARDO GALVÃO PORTO**  
Secretário de Governo

**CARLOS HENRIQUE MANZANI**  
Secretário de Administração e de Recursos Humanos

**ROSÂNGELA STUMPF DE LIMA**  
Secretária de Controle Interno

**MÔNICA VIEIRA FREITAS**  
Secretária de Educação

**RENATO FREIXIELA DE OLIVEIRA**  
Secretário de Esportes e Lazer

**PAULO ROBERTO PATULÉA**  
Secretário de Fazenda

**RODRIGO DE ARAÚJO SEABRA**  
Secretário de Habitação

**EDUARDO ASCOLI DE OLIVA MAYA**  
Secretário de Planejamento e Desenvolvimento Econômico

**AIRTON COELHO VIEIRA JUNIOR**  
Secretário de Ciência e Tecnologia

**LEONARDO CIUFFO FAVER**  
Secretário de Agricultura, Abastecimento e Produção

**ALMIR SCHMIDT**  
Secretário de Meio Ambiente e Desenvolvimento Sustentável

**ALDIR CONY DOS SANTOS FILHO**  
Secretário de Obras

**JORGE DA SILVA MAIA**  
Secretário de Trabalho, Assistência Social e Cidadania

**ANDRÉ LUIS BORGES POMBO**  
Secretário de Saúde

**LUIZ CLÁUDIO CALIXTO BARBOSA**  
Secretário de Segurança Pública

**LUIZ FERNANDO VAZ**  
Coordenador Especial de Relações Institucionais

**RAFAEL JOSÉ SIMÃO**  
Secretário de Proteção e Defesa Civil

**LUCIANA BASSOUS PINHEIRO**  
Coordenadora de Comunicação Social / Editora do D.O.

## ADMINISTRAÇÃO VINCULADA

**ANDRÉ LUIS BORGES POMBO**  
Diretor-Presidente da Fundação Municipal de Saúde

**JUVENIL REIS DOS SANTOS**  
Diretor-Presidente da Fundação de Cultura e Turismo

**HELIO DIAS VIEIRA FILHO**  
Diretor-Presidente da COMDEP

**GILMAR SILVA DE OLIVEIRA**  
Diretor-Presidente da CPTRANS

**MARCUS ANTONIO CURVELO DA SILVA**  
Diretor-Presidente do INPAS

# D.O.

## DIÁRIO OFICIAL

MUNICÍPIO DE PETRÓPOLIS

**Criado pelo Decreto nº 192 de 11/04/1990 e regulamentado pelo Decreto nº 361 de 20/02/1991**

Os textos para publicação deverão ser enviados em arquivo digital para [gapdo@petropolis.rj.gov.br](mailto:gapdo@petropolis.rj.gov.br) e entregues com cópia em papel, até às 16h, à Chefia do Núcleo Administrativo do Gabinete do Prefeito de Petrópolis, na Avenida Koeler, 260, Centro. Tel/fax: 2246.9354 / 2246.9356.

**Preços** – Exemplar avulso: R\$ 0,30. Assinatura semestral: R\$ 30,00. Exemplar atrasado: R\$ 0,60.

**Preços para publicações** – Centímetro por coluna para publicações de Atas, Balanços e Editais: R\$ 5,00.

**Coordenação** – Coordenadoria de Comunicação Social.

**Assinaturas** – Informações 2246.9352.

**Venda:** Banca do Marchese  
Banca do Amaral (em frente ao HSBC)  
Banca Imperador 1080 (ao lado Itau)

[www.petropolis.rj.gov.br](http://www.petropolis.rj.gov.br)

# D.O.

## DIÁRIO OFICIAL

### MUNICÍPIO DE PETRÓPOLIS

internet

Reprodução

ANO XXIII – Nº 4326

Quinta-feira, 10 de outubro de 2013



## PODER EXECUTIVO

# Chega de Saudade!

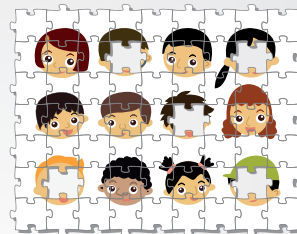

SE VOCÊ TEM INFORMAÇÕES SOBRE UMA DESSAS CRIANÇAS, ENTRE EM CONTATO CONOSCO!

(21) 2286-8337 ou DISQUE 100

[soscriancasdesaparecidas@fia.rj.gov.br](mailto:soscriancasdesaparecidas@fia.rj.gov.br)

**SOS**  
crianças  
DESAPARECIDAS

## Atos do Prefeito

### DECRETO Nº 204 de 09 de outubro de 2013

Abre Crédito Suplementar e altera o Quadro de Detalhamento da Despesa – QDD.

O Prefeito do Município de Petrópolis, usando de suas atribuições legais, com base no Art. 13 e 14, da Lei Municipal nº 7.053 de 28 de dezembro de 2012, e Decreto nº 005 de 02 de janeiro de 2013, e

CONSIDERANDO, ainda, a indispensável adequação das dotações orçamentárias do Fundo Municipal de Saúde, conforme solicitação constante no Proc. nº 206344/2013, face às suas necessidades e atribuições,

#### DECRETA

Art. 1º – Fica aberto um Crédito Suplementar no valor de R\$ 267.000,00 (duzentos e sessenta e sete mil reais), em favor do Fundo Municipal de Saúde.

Parágrafo Único – Os recursos para abertura do presente crédito, são provenientes de anulação parcial, na forma do Inciso III, § 1º, do Art. 43, da Lei Federal nº 4.320, de 17 de março de 1964, conforme quadro anexo.

Art. 2º – Em consequência do disposto no artigo supra, fica alterado na forma do anexo, o Quadro de Detalhamento da Despesa – QDD, aprovado pela Lei Municipal nº 7.053, de 28 de dezembro de 2012.

Art. 3º – Este Decreto entra em vigor na data de sua publicação.

Gabinete do Prefeito de Petrópolis, em 09 de outubro de 2013.

**RUBENS BOMTEMPO**

Prefeito

**MARCUS SÃO THIAGO**

Procurador Geral

**EDUARDO ASCOLI**

Secretário de Planejamento e Desenv. Econômico

### PORTARIA Nº 758 de 09 de outubro de 2013

O Prefeito do Município de Petrópolis, usando de suas atribuições legais, e tendo em vista o disposto no Proc. nº 22583/2013,

RESOLVE designar LUCIANO PINHEIRO DE MEDEIROS – mat. nº 22140-6, para responder pela Função Gratificada de Chefe da Divisão de Controle e Contabilidade dos Fundos, da Secretaria de Trabalho, Assistência Social e Cidadania, símbolo FG-1, durante as férias do titular, pelo período de 01/10/2013 a 30/10/2013.

Gabinete do Prefeito de Petrópolis, em 09 de outubro de 2013.

**RUBENS BOMTEMPO**

Prefeito

#### DESPESAS COM PUBLICIDADE

Setembro/2013

(Art. 33, §§ 1º e 2º da LOM)

Administração Direta .....R\$ 5.834,05

**LUCIANA BASSOUS PINHEIRO**

Coordenadora de Comunicação Social

## Secretaria de Governo

### NÚCLEO DE APOIO ÀS COMISSÕES E CONSELHOS CONSELHO MUNICIPAL DE ASSISTÊNCIA SOCIAL

#### ATA DA IX CONFERÊNCIA MUNICIPAL DE ASSISTÊNCIA SOCIAL, REALIZADA NO DIA 23 DE AGOSTO DE 2013, NO AUDITÓRIO DA SETRAC – SECRETARIA DE TRABALHO ASSISTÊNCIA SOCIAL E CIDADANIA – 2ª. Etapa.

Aos vinte e três dias do mês de agosto de 2013, no Auditório da SETRAC – Secretaria de Trabalho, Assistência Social e Cidadania, localizada na Avenida Ipiranga, 544, em Petrópolis – RJ realizou-se a 2ª. Etapa da IX Conferência Municipal de Assistência Social, para eleição dos representantes da Sociedade Civil para composição do CMAS – Conselho Municipal de Assistência Social, biênio 2013 – 2015, conforme regimento interno da Conferência. Participaram desta etapa 29(vinte e nove) pessoas, sendo 15(quinze) delegados com direito a voto no processo de eleição, sendo estes: Centro Educacional Terra Santa; COMAC – Comissão Municipal de Atuação Comunitária de Petrópolis; CRP – Conselho Regional de Psicologia; GAAPE – Grupo Amigos dos Autistas de Petrópolis; SADIAS – Sociedade Ademar Damaceno para Infância e Adolescência; CBAC – Casa de Benefícios Alcides de Castro; CDDH – Centro de Defesa dos Direitos Humanos de Petrópolis; Associação Congregação Santa Catarina; Lar Santa Catarina; Mitra Diocesana de Petrópolis; LBV – Legião da Boa Vontade; Associação Oficina de Jesus; Associação Casa da Cidadania; Grupo Assistencial SOS Vida e AMBE – Ambulatório Escola da Faculdade de Medicina de Petrópolis. Foram eleitos pelo segmento de Usuários e Organização de Usuários: Associação Oficina de Jesus, Associação Casa da Cidadania e Grupo Assistencial SOS Vida e pelo segmento de Organização de Assistência Social e Trabalhadores da Área: CRP – Conselho Regional de Psicologia; COMAC – Comissão Municipal de Atuação Comunitária de Petrópolis e SADIAS – Sociedade Ademar Damaceno para Infância e Adolescência; ficando como entidades suplentes: na 1ª. suplência – GAAPE, 2ª. suplência – Centro Educacional Terra Santa e 3ª. suplência – CBAC. Foram eleitos como delegados para a IX Conferência Estadual de Assistência Social representando a sociedade civil: Associação Oficina

de Jesus (Titular – Jaqueline Cleffs e Suplente – Luiz Victor Ferreira Mattoso); Grupo Assistencial SOS Vida (Titular – Valdomiro Ribeiro e Suplente – Paulo Roberto Rodrigues da Silva); Conselho Regional de Psicologia (Titular – Ismael Eduardo Machado Damas e Suplente – Simone Garcia da Silva); Sociedade Ademar Damaceno para Infância e Adolescência (Titular – José Antonio Damaceno e Suplente – Leonardo Paiva de Oliveira de Azevedo Campos); e Comissão Municipal de Atuação Comunitária de Petrópolis (Titular – Adriano Candido Pereira e Suplente – Jaqueline Marques Correa). Representando o governo: Titulares – Rosane Cross, Jorge da Silva Maia, Érika Rangel de Souza dos Santos, Maria Inocência da Conceição e Lucimar Danelon de Almeida. Suplentes: Paula Correa Guimarães Melo, Sander Tadeu Gomes, Daniela Gomes de Oliveira, Mabel Vitória Leipner e Márcia de Lima Fontes. Finalizada as votações, a presidente do CMAS – Conselho Municipal de Assistência Social, convidou a todos para a posse dos novos conselheiros que será no dia quatro de setembro de 2013, na sede da SETRAC, à Rua Ipiranga 544, às 9h, conforme Regimento. Agradeceu a todos os presentes, convocando-os a terem uma participação efetiva nas discussões sobre a Política de Assistência Social no Município e o Secretário de Trabalho, Assistência Social e Cidadania, Sr. Jorge Maia, reiterou os agradecimentos e destacou o clima de tranquilidade com que o evento transcorreu, demonstrando o comprometimento com a Política de Assistência, mesmo após o falecimento da então Presidente do Conselho, Sra Eliane Sans Moraes. Não havendo mais nada a tratar, a reunião foi encerrada e assina esta Ata, a Presidente do CMAS.

(Republicada por ter saído com incorreção no DO nº 4312/2013)

## Secretaria de Administração e de Recursos Humanos

COMISSÃO PERMANENTE DE INQUÉRITO ADMINISTRATIVO  
TURMA 03

PORTARIA Nº 177 DE 14/06/13 – PROCESSO Nº 009852/13

### EDITAL DE CONVOCAÇÃO

O presidente da Comissão de Inquérito Administrativo – Turma 03, designada pela Portaria em epígrafe, faz saber a todos que o presente virem ou dele tomarem conhecimento, que o Sr. VALTER LEAL FINTELMAN está convocado a comparecer na Sede da Comissão de Inquérito a Av. Koeler, 260, Centro (no prédio do DELCA) para tomar ciência e prestar esclarecimentos dos termos do presente inquérito no dia, 18/10/13 às 10h30, no endereço acima citado.

**OSWALDO ALBERTO FILHO**

Presidente

ANEXO AO DECRETO Nº 150 de 21 de agosto de 2013						
PROJETO/ATIVIDADE	CLASSIFICAÇÃO ORÇAMENTÁRIA				VALOR EM R\$	
	FUNCIONAL PROGRAMÁTICO	DESPESA	FONTE	RED	ACRÉSCIMO	CANCELAMENTO
Prefeitura Itinerante	13.01.04.122.1001.2117	3.3.90.39.00	000	132		50.000,00
Obras de Urbanização	27.01.15.452.1028.2112	4.4.90.39.00	000	746		83.400,00
		4.4.90.51.00	000	739		90.000,00
Administração Eficiente	28.01.04.122.1002.2006	3.3.90.36.00	000	849	5.000,00	
Gestão da Defesa Civil	28.01.06.182.1025.2097	3.3.90.30.00	000	850	5.000,00	
		3.3.90.39.00	000	851	146.000,00	
Sistema de Atendimento a Emergências e Desastres	28.01.06.182.1025.2098	3.3.90.30.00	000	852	2.500,00	
		4.4.90.52.00	000	853	43.000,00	
Prevenção e Preparação Para Redução dos Efeitos dos Desastres	28.01.06.182.1025.2099	4.4.90.52.00	000	855	21.900,00	
					223.400,00	223.400,00

(Republicado conforme solicitado pela SEMPDEC)

ANEXO AO DECRETO Nº 204 de 09 de outubro de 2013						
PROJETO/ATIVIDADE	CLASSIFICAÇÃO ORÇAMENTÁRIA				VALOR EM R\$	
	FUNCIONAL PROGRAMÁTICO	DESPESA	FONTE	RED	ACRÉSCIMO	CANCELAMENTO
Manutenção, Operacionalização da Frota e Aquisição de Veículos	12.01.04.122.1002.2007	4.4.90.52.00	001	731		267.000,00
Fortalecimento da Atenção Básica	18.02.10.301.1012.2035	4.4.90.52.00	001		267.000,00	
					267.000,00	267.000,00

DEPARTAMENTO DE SUPRIMENTOS,  
SERVIÇOS GERAIS E PATRIMÔNIO

DIVISÃO DE CEMITÉRIOS

Para tratar assunto de seus interesses, o Diretor do DESUP, solicita o comparecimento, urgente, das pessoas responsáveis pela locação de gavetões ocupados pelos inumados abaixo relacionados, à Administração do Cemitério Municipal, até as datas de vencimento, impreterivelmente.

Nome ..... Vencimento

ROMEU NEPOMUCENO DA SILVA ..... 01/10/2013  
Quadra 04, 2º Platô, Fila C, Ordem 05

JORGE LUIZ DA CUNHA ..... 01/10/2013  
Quadra 11 Direito, 8º Platô, Fila C, Ordem 06

JORGE NUNES DA SILVA ..... 01/10/2013  
Quadra 09, 2º Platô, Fila B, Ordem 03

ADEVANI GONZAGA DE SOUZA ..... 01/10/2013  
Quadra 11 Direito, 8º Platô, Fila B, Ordem 08

ELIZETE PEREIRA ..... 02/10/2013  
Quadra 04, 2º Platô, Fila A, Ordem 19

Nome	Vencimento
OSMAR DA SILVA MOREIRA.....	03/10/2013
Quadra 11 Direito, 8º Platô, Fila B, Ordem 10	
ANTONIO CARLOS DA COSTA.....	03/10/2013
Quadra 11 Esquerdo, 1º Platô, Fila C, Ordem 30	
FERNANDO GONÇALVES.....	04/10/2013
Quadra 11 Direito, 8º Platô, Fila C, Ordem 14	
JULIO CESAR DE LIMA.....	04/10/2013
Quadra 11 Direito, 4º Platô, Fila C, Ordem 14	
NILO EDY BENVENUTI.....	04/10/2013
Quadra 11 Fundos, 1º Platô, Fila C, Ordem 16	
MANOEL MARTINS DA SILVA.....	06/10/2013
Quadra 11 Direito, 2º Platô, Fila C, Ordem 17	
NESTOR GOMES.....	07/10/2013
Quadra 09, 3º Platô, Fila A, Ordem 22	
DJALMA KREISCHER.....	07/10/2013
Quadra 09, 3º Platô, Fila B, Ordem 15	
EROTIDES DA ROCHA LIMA.....	08/10/2013
Quadra 15 C, 2º Platô, Fila B Ordem 16	
GERALDO OSORIO DE SOUZA.....	09/10/2013
Quadra 11 Direito, 2º Platô, Fila A, Ordem 08	
THAYNA MARTINS DE OLIVEIRA DE P. AMARAL.....	10/10/2013
Quadra 09, 1º Platô, Fila C, Ordem 12	
MARINA FARIA FERRAREZ DE AMORIN.....	10/10/2013
Quadra 11 Direito, 5º Platô, Fila C, Ordem 24	
DIRCE MARIA DE SOUZA LOPES.....	10/10/2013
Quadra 11 Direito, 8º Platô, Fila C, Ordem 15	
ANSELMO COELHO MEDEIROS.....	10/10/2013
Quadra 11 Direito, 5º Platô, Fila C, Ordem 28	
ZULMIRA SANT'ANA DE FREITAS.....	11/10/2013
Quadra 11 Direito, 3º Platô, Fila B, Ordem 27	
MARIA JOSÉ NUNES.....	12/10/2013
Quadra 11 Direito, 8º Platô, Fila C, Ordem 07	
LEONIDES BALTHAZAR.....	13/10/2013
Quadra 11 Direito, 8º Platô, Fila C, Ordem 08	
MARIA DAS GRAÇAS SANTANA DA SILVA.....	13/10/2013
Quadra 11 Direito, 8º Platô, Fila C, Ordem 01	
CINESIO ROQUE PEREIRA.....	13/10/2013
Quadra 11 Direito, 8º Platô, Fila C, Ordem 09	
SEBASTIÃO GOMES MUNIZ.....	13/10/2013
Quadra 04, 2º Platô, Fila B, Ordem 02	
ORLANDO FERREIRA.....	15/10/2013
Quadra 11 Direito, 8º Platô, Fila C, Ordem 02	
MARIA DOS SANTOS.....	16/10/2013
Quadra 09, 2º Platô, Fila B, Ordem 04	
PERCILIANA CAVALHEIRO LEONCIO.....	16/10/2013
Quadra 15 C, 2º Platô, Fila B, Ordem 13	
MARIA HELENA COSTA DE ANDRADE.....	17/10/2013
Quadra 11 Direito, 8º Platô, Fila C, Ordem 10	
NAIR ESTEVES PRESCILIANO.....	18/10/2013
Quadra 11 Direito, 8º Platô, Fila C, Ordem 13	
ISAURA DIAS DE CERQUEIRA.....	18/10/2013
Quadra 11 Direito, 8º Platô, Fila B, Ordem 13	
ANDRÉ LUIS MARTINS PINTO.....	19/10/2013
Quadra 11 Direito, 1º Platô, Fila C, Ordem 02	
MARIA CANDIDA DE MELLO CORREA.....	19/10/2013
Quadra 11 Direito, 8º Platô, Fila C, Ordem 12	
JESUS PEREIRA.....	19/10/2013
Quadra 11 Direito, 5º Platô, Fila C, Ordem 08	
ALVARO DOMINGOS DE ARAUJO.....	20/10/2013
Quadra 11 Fundos, 5º Platô, Fila A, Ordem 02	
LUIZ HONÓRIO.....	20/10/2013
Quadra 11 Direito, 6º Platô, Fila B, Ordem 24	
ABEL FERREIRA DA SILVA.....	21/10/2013
Quadra 11 Direito, 1º Platô, Fila C, Ordem 04	
ANA MARIA ROSA DE SOUZA.....	22/10/2013
Quadra 11 Fundos, 2º Platô, Fila C, Ordem 06	
MARIA SOLANGE DUTRA ALEXO.....	22/10/2013
Quadra 11 Fundos, 5º Platô, Fila A, Ordem 06	

Nome	Vencimento
HILDA MARIA SILVA DE BARROS.....	22/10/2013
Quadra 11 Direito, 4º Platô, Fila A, Ordem 27	
CELINA MARTINS DIAS.....	23/10/2013
Quadra 11 Direito, 3º Platô, Fila A, Ordem 01	
NEUZA CORREA DA SILVA.....	23/10/2013
Quadra 04, 2º Platô, Fila C, Ordem 20	
MIRIA FELICIANO.....	23/10/2013
Quadra 11 Direito, 1º Platô, Fila A, Ordem 13	
LUCIANA COSTA ALEXO.....	24/10/2013
Quadra 15C, 1º Platô, Fila A, Ordem 07	
MARIA HELENA DOS SANTOS MOREIRA.....	24/10/2013
Quadra 11 Direito, 8º Platô, Fila B, Ordem 15	
LEIR DE AZEVEDO VALENTIM.....	25/10/2013
Quadra 11 Direito, 3º Platô, Fila C, Ordem 30	
RENATO KOENIGSDORF.....	26/10/2013
Quadra 11 Fundos, 5º Platô, Fila A, Ordem 04	
MANOEL GONÇALVES DE ALMEIDA.....	26/10/2013
Quadra 04, 2º Platô, Fila B, Ordem 03	
MANOEL ARRUDA DE OLIVEIRA.....	27/10/2013
Quadra 11 Fundos, 5º Platô, Fila A, Ordem 05	
ODAIR JORGE LOPES PINTO.....	27/10/2013
Quadra 09, 3º Platô, Fila A, Ordem 21	
REGINA MARIA FREITAS MELLO.....	27/10/2013
Quadra 07 Inf. Direito, 1º Platô, Fila A, Ordem 05	
ISABEL CRISTINA DE MEDEIROS.....	28/10/2013
Quadra 11 Fundos, 2º Platô, Fila A, Ordem 02	
KLEBER CHAGAS DE MELLO.....	28/10/2013
Quadra 11 Direito, 2º Platô, Fila B, Ordem 20	
SEBASTIÃO BATISTA RIOS.....	28/10/2013
Quadra 11 Fundos, 7º Platô, Fila B, Ordem 17	
LUIZ GOMES.....	29/10/2013
Quadra 11 Direito, 1º Platô, Fila A, Ordem 10	
DALVO RODRIGUES DE OLIVEIRA.....	29/10/2013
Quadra 09, 1º Platô, Fila A, Ordem 01	
MARIA SEBASTIANA MONTEIRO DA SILVA.....	29/10/2013
Quadra 11 Direito, 3º Platô, Fila C, Ordem 28	
NELSON FERNANDES DE SOUZA.....	31/10/2013
Quadra 11 Esquerdo, 2º Platô, Fila C, Ordem 04	
CLAUDIO EDUARDO POMIN JUNIOR.....	31/10/2013
Quadra 11 Direito, 2º Platô, Fila A, Ordem 29	

Aos 27 dias do mês de setembro de dois mil e treze.

**JOSÉ FELIPE GHILARDI**  
Diretor

DEPARTAMENTO DE LICITAÇÕES, COMPRAS  
E CONTRATOS ADMINISTRATIVOS

**AVISO DE LICITAÇÃO**  
**TOMADA DE PREÇOS Nº 31/13**

OBJETO: EXECUÇÃO DE OBRA DE ESTABILIZAÇÃO E PROTEÇÃO DE ENCOSTA NA UPA – CENTRO – PETROPÓLIS/RJ, conforme especificado no Edital. DATA/HORA/LOCAL: 30/10/13 às 14h, na Avenida Koeler nº 260, Centro, Petrópolis/RJ.

Edital completo e maiores informações a partir de 14/10/13, através do e-mail sadlicita@gmail.com ou no endereço acima indicado, nos dias úteis, no horário de 12h30 às 18h, mediante o fornecimento de 01 (uma) resma de papel A4. Esclarecimentos: DELCA ou através do fax (24) 2246-9021/9153, somente por escrito.

Petrópolis, 09 de outubro de 2013.

**EDIMILSON DIAMANTINO RODRIGUES**  
Presidente da C.P.L.

**Fundação de Cultura e Turismo**

DESPESAS COM PUBLICIDADE  
Setembro/2013

(Art. 33, §§ 1º e 2º da LOM)

Administração Indireta.....R\$ 175.532,11

**SERGIO LUIZ MAGDALENA COSTA**  
Diretor Administrativo e Financeiro

**Fundação de Saúde**

**PORTARIA Nº 446 DRH de 02 de outubro de 2013**

O Diretor-Presidente da Fundação Municipal de Saúde, usando as suas atribuições legais e de acordo com o processo nº 205625/2013,

RESOLVE, demitir a pedido, com base no art. 477 da CLT – Consolidação das Leis do Trabalho, a funcionária MARINEZ DE PAULA VALENTIM, matr. 6727, Agente Comunitária de Saúde lotada no Posto de Saúde da Família Boa Vista, a partir de 02/09/2013.

Gabinete do Diretor-Presidente da Fundação Municipal de Saúde, em 02 de Outubro de 2013.

**ANDRÉ LUIS BORGES POMBO**  
Diretor-Presidente

**PORTARIA Nº 454 DRH de 03 de outubro de 2013**

O Diretor-Presidente da Fundação Municipal de Saúde, usando de suas atribuições legais,

RESOLVE nomear, nos termos da Lei nº 6.946/12 c/c as de nº 5169/95, 5500/99 e 5780/01, para ocupar o cargo de ASSISTENTE SOCIAL – S03j, do Quadro Permanente, Edital nº 001/11, o candidato abaixo citado:

Nome Class.  
PAULA DA SILVA REIS..... 08º

Gabinete do Diretor-Presidente da Fundação Municipal de Saúde, em 03 de Outubro de 2013.

**ANDRÉ LUIS BORGES POMBO**  
Diretor-Presidente

**PORTARIA Nº 455 DRH de 03 de outubro de 2013**

O Diretor-Presidente da Fundação Municipal de Saúde, usando de suas atribuições legais,

RESOLVE nomear, nos termos da Lei nº 6.946/12 c/c as de nº 5169/95, 5500/99 e 5780/01, para ocupar o cargo de BIÓLOGO MICROBIOLOGISTA – S03j, do Quadro Permanente, Edital nº 001/11, o candidato abaixo citado:

Nome Class.  
ALINE CORREIA DA SILVA..... 2º

Gabinete do Diretor-Presidente da Fundação Municipal de Saúde, em 03 de Outubro de 2013.

**ANDRÉ LUIS BORGES POMBO**  
Diretor-Presidente

**PORTARIA Nº 456 DRH de 03 de outubro de 2013**

O Diretor-Presidente da Fundação Municipal de Saúde, usando de suas atribuições legais,

RESOLVE nomear, nos termos da Lei nº 6.946/12 c/c as de nº 5169/95, 5500/99 e 5780/01, para ocupar o cargo de FONOAUDIÓLOGO – S03j, do Quadro Permanente, Edital nº 001/11, o candidato abaixo citado:

Nome Class.  
ANDERSON FERREIRA AGUIAR..... 01º

Gabinete do Diretor-Presidente da Fundação Municipal de Saúde, em 03 de Outubro de 2013.

**ANDRÉ LUIS BORGES POMBO**  
Diretor-Presidente

**Despacho do Processo de Sindicância nº 200045/2013 da decisão da Diretora Presidente**

“Tendo em vista o que se aduziu nos termos da conclusão levada a efeito pelo ilustre sindicante nomeado determino o ARQUIVAMENTO do feito. Dê-se ciência ao solicitante. Após archive-se.”

Petrópolis, 27 de setembro de 2013.

**ANDRÉ LUIZ BORGES POMBO**  
Diretor Presidente

**EDITAL DE CONVOCAÇÃO**

Ficam convocados os candidatos abaixo listados, aprovados em Concurso Público – Edital 001/2011, para o cargo de PSICÓLOGO – S03j, a comparecerem à Diretoria de Recursos Humanos da Fundação Municipal de Saúde, situada na Rua Aureliano Coutinho, nº 81, 2º andar – Centro, para encaminhamento de exame médico admissional.

Os candidatos serão comunicados via telegrama e caso não compareçam no prazo estipulado serão desclassificados.

Nome	Class.
CELY MIRANDA DA SILVA SALLES .....	12º
MADELON DE VASCONCELLOS FILPO .....	13º
MARTA RIBEIRO LYRIO .....	14º

Gabinete do Diretor-Presidente da Fundação Municipal de Saúde, em 02 de Outubro de 2013.

**ANDRÉ LUIS BORGES POMBO**  
Diretor-Presidente

**EDITAL DE ELIMINAÇÃO**

O Diretor-Presidente da Fundação Municipal de Saúde, usando de suas atribuições legais,

RESOLVE eliminar do Concurso Público – Edital 001/11, os candidatos abaixo citados, para o cargo de PSICÓLOGO – S03j, a partir da presente publicação, devido o não comparecimento dos mesmos à Diretoria de Recursos Humanos para encaminhamento de exame médico admissional, conforme convocação publicada no DOM nº 4303 de 07/09/2013.

Nome	Class.
JANINE NEVES DE OLIVEIRA .....	7º
ALEX RODRIGO DA SILVA RAMOS .....	10º

Gabinete do Diretor-Presidente da Fundação Municipal de Saúde, em 01 de Outubro de 2013.

**ANDRÉ LUIS BORGES POMBO**  
Diretor-Presidente

**EDITAL DE ELIMINAÇÃO**

O Diretor-Presidente da Fundação Municipal de Saúde, usando de suas atribuições legais,

RESOLVE eliminar do Concurso Público – Edital 001/11, os candidatos abaixo citados, para o cargo de PSICÓLOGO – S03j, a partir da presente publicação, devido o não comparecimento dos mesmos à Diretoria de Recursos Humanos para encaminhamento de exame médico admissional, conforme convocação publicada no DOM nº 4298 de 31/08/2013.

Nome	Class.
PRISCILA SILVA BEZERRA .....	11º

Gabinete do Diretor-Presidente da Fundação Municipal de Saúde 01 de Outubro de 2013.

**ANDRÉ LUIS BORGES POMBO**  
Diretor-Presidente

**EDITAL DE DESISTÊNCIA**

O Diretor-Presidente da Fundação Municipal de Saúde, usando de suas atribuições legais,

RESOLVE eliminar do Concurso Público – Edital 001/11, o candidato abaixo listado, para o cargo de PSICÓLOGO – S03j, conforme solicitação do mesmo, em 16/09/2013.

Nome	Class.
BRUNO CORVINO DE VASCONCELLOS .....	8º

Gabinete do Diretor-Presidente da Fundação Municipal de Saúde, em 01 de Outubro de 2013.

**ANDRÉ LUIS BORGES POMBO**  
Diretor-Presidente

**EDITAL DE DESISTÊNCIA**

O Diretor-Presidente da Fundação Municipal de Saúde, usando de suas atribuições legais,

RESOLVE eliminar do Concurso Público – Edital 001/11, o candidato abaixo citado, para o cargo de ENFERMEIRO – S03j, a partir da presente publicação, devido o não comparecimento do mesmo à Diretoria de Recursos Humanos para entrega de exame médico admissional e documentações exigidas, conforme convocação publicada no DOM nº 4298 de 31/08/2013.

Nome	Class.
GISELE FARIA NUNES .....	19º

Gabinete do Diretor-Presidente da Fundação Municipal de Saúde, 01 de Outubro de 2013.

**ANDRÉ LUIS BORGES POMBO**  
Diretor-Presidente

**COMDEP**

**PORTARIA 015 de 04 de outubro de 2013**

O Diretor-Presidente da COMDEP – Companhia Municipal de Desenvolvimento de Petrópolis, valendo-se de seus poderes legais e estatutários, resolve:

Art. 1º – Designar para comporem a Comissão Especial de Concurso Público, conforme processo administrativo 11.937/2013, os seguintes servidores:

Presidente: MAICON CAMPOS FELIPE

Membro: ADILSON SOUTO DA PAZ  
AURÉLIO GEHREN  
CÁTIA FERNANDES FORTES  
CLÁUDIO MOISÉS MARTINS MEIRA  
FERNANDA AZARA SENNA  
LUIZ FELIPE CAMARGO PRINZ

Art. 2º – A Comissão tem como finalidade fiscalizar, e avaliar todas as fases do processo do concurso público, desde a elaboração do edital até a homologação final da listagem da listagem dos aprovados, que tem como objetivo de concursar novos servidores, pelo regime de CLT, para recomposição do quadro funcional da COMDEP

Art. 3º – Os membros da Comissão receberão gratificação suplementar de desempenho da função, recebidas mensalmente até a homologação do resultado final do concurso

Esta portaria tem efeitos a partir da data da assinatura, revogando as disposições contrárias.

Petrópolis, 04 de outubro de 2013.

**HÉLIO DIAS VIEIRA FILHO**  
Diretor-Presidente

AVISO DE ADIAMENTO DE LICITAÇÃO Nº 042/2013

**PREGÃO PRESENCIAL Nº 018/2013**  
Processo Administrativo nº 11875/2013

Em cumprimento do disposto no art 21– § 4º da lei 8.666/93 comunicamos que devido a alterações no quantitativo inicialmente previsto no anexo I do edital, fica o certame licitatório previsto inicialmente para ocorrer no dia 14/10/2013 as 14h, ADIADO PARA O DIA 23/10/2013, as 14h. Objeto: FORNECIMENTO DE CESTA BÁSICA PARA FUNCIONÁRIOS. Tipo de Licitação: Menor Preço Por Item. Data, Hora e Local do Certame Licitatório: 23 de Outubro de 2013, as 14h na sede da COMDEP, situada na Rua General Rondon nº 400 “B”, Quitandinha Petrópolis, RJ. O Edital completo poderá ser retirado no horário comercial a partir do dia 11 de Outubro de 2013, mediante permuta por 01 (uma) resma de papel A4. Pedidos de informações e esclarecimentos deverão ser encaminhados ao Presidente da Comissão de Licitação ou Pregoeiro no endereço acima mencionado ou pelo E mail: juridico@comdep.com.br

Petrópolis, 08 de outubro de 2013

**CLÁUDIO MOISÉS MARTINS MEIRA**  
Presidente da Comissão Permanente de Licitação

**AVISO DE LICITAÇÃO DESERTA Nº 029/2013**

Processo nº 11.699/2013

**Pregão Presencial nº 013/2013**

Objeto: CONTRATAÇÃO DE EMPRESA PARA FORNECIMENTO DE EPI PARA MÃO E PELE, de acordo com especificações técnicas e demais disposições do anexo I deste Edital. O Presidente da Comissão de Licitação e o Pregoeiro divulgam que a licitação acima mencionada foi considerada DESERTA, tendo em vista o não comparecimento de nenhuma empresa interessada.

Petrópolis, 13 de setembro de 2013

**HÉLIO DIAS VIEIRA FILHO**  
Diretor-Presidente

**AVISO DE LICITAÇÃO DESERTA Nº 030/2013**

Processo nº 11.701/2013

**Pregão Presencial nº 014/2013**

Objeto: CONTRATAÇÃO DE EMPRESA PARA FORNECIMENTO DE EPI/ROUPAS E SINALIZAÇÃO, de acordo com especificações técnicas e demais disposições do anexo I deste Edital. O Presidente da Comissão de Licitação e o Pregoeiro divulgam que a licitação acima mencionada foi considerada DESERTA, tendo em vista o não comparecimento de nenhuma empresa interessada.

Petrópolis, 13 de setembro de 2013.

**HÉLIO DIAS VIEIRA FILHO**  
Diretor-Presidente

DESPESAS COM PUBLICIDADE  
Setembro/2013

(Art. 33, §§ 1º e 2º da LOM)

Administração Indireta.....R\$ 572,00

**CLÁUDIO MOISÉS MARTINS MEIRA**  
Diretor Administrativo



MUNICÍPIO DE PETROPOLIS  
RELATÓRIO RESUMIDO DA EXECUÇÃO ORÇAMENTÁRIA  
BALANÇO ORÇAMENTÁRIO  
ORÇAMENTOS FISCAL E DA SEGURIDADE SOCIAL  
PERÍODO DE REFERÊNCIA : 6º Bimestre / 2012

Continuação (3/3)

LRF, Art. 52, inciso I, Alíneas "a" e "b" do inciso II e §1º - Anexo 1

R\$1,00

DESPESAS	DOTAÇÃO INICIAL (a)	CRÉDITOS ADICIONAIS (b)	DOTAÇÃO ATUALIZADA (c) = (a+b)	DESPESAS EMPENHADAS		DESPESAS EXECUTADAS			SALDO (c-g)	
				No Bimestre (d)	Até 12/2012 (e)	DESPESAS LIQUIDADAS		INSCR. EM RP NÃO PROCESSADOS (g/c)		
						No Bimestre (f)	Até 12/2012 (g)			% (g/c)
<b>DESPESAS (EXCETO INTRA-ORÇAMENTÁRIAS) (VIII)</b>	611.543.415,0	143.053.842,7	754.597.257,7	51.459.710,7	702.543.045,6	132.751.451,3	689.288.550,8	13.254.494,8	91,3	65.308.706,9
<b>DESPESAS CORRENTES</b>	578.250.972,0	110.497.735,0	688.748.707,0	55.204.222,3	662.235.825,9	124.511.954,3	651.271.997,8	10.963.828,1	94,6	37.476.709,2
PESSOAL E ENCARGOS SOCIAIS	304.129.499,0	34.006.142,2	338.135.641,2	36.557.616,7	331.525.919,0	70.522.497,2	330.761.715,7	764.203,3	97,8	7.373.925,5
JUROS E ENCARGOS DA DÍVIDA	857.614,0	-834.068,2	23.545,8	-3.411,9	5.931,8	0,0	5.931,8	0,0	25,2	17.614,0
OUTRAS CORRENTES	273.263.859,0	77.325.661,0	350.589.520,0	18.650.017,5	330.703.975,1	53.989.457,1	320.504.350,3	10.199.624,8	91,4	30.085.169,7
<b>DESPESAS DE CAPITAL</b>	31.892.443,0	33.956.107,7	65.848.550,7	-3.744.511,6	40.307.219,7	8.239.497,0	38.016.553,0	2.290.666,7	57,7	27.831.997,7
INVESTIMENTOS	24.870.851,0	38.387.667,1	63.258.518,1	-3.928.586,7	37.718.779,0	7.837.667,4	35.428.112,3	2.290.666,7	56,0	27.830.405,8
INVERSÕES FINANCEIRAS	80.000,0	-80.000,0	0,0	0,0	0,0	0,0	0,0	0,0	0,0	0,0
AMORTIZAÇÃO DA DÍVIDA	6.941.592,0	-4.351.559,4	2.590.032,6	184.075,1	2.588.440,7	401.829,6	2.588.440,7	0,0	99,9	1.591,9
<b>RESERVA DE CONTINGÊNCIA</b>	1.400.000,0	-1.400.000,0	0,0	0,0	0,0	0,0	0,0	0,0	0,0	0,0
<b>RESERVA ORÇAMENTÁRIA DO RPPS</b>	0,0	0,0	0,0	0,0	0,0	0,0	0,0	0,0	0,0	0,0
<b>DESPESAS (INTRA-ORÇAMENTÁRIAS) (IX)</b>	44.384.300,0	977.448,4	45.361.748,4	1.317.910,1	45.255.747,6	9.134.470,9	44.161.810,3	1.093.937,3	97,4	1.199.938,1
<b>SUBTOTAL DAS DESPESAS (X)=(VIII + IX)</b>	655.927.715,0	144.031.291,1	799.959.006,1	52.777.620,8	747.798.793,2	141.885.922,2	733.450.361,1	14.348.432,1	91,7	66.508.645,0
AMORTIZAÇÃO DA DÍVIDA / REFINANC. (XI)	0,0	0,0	0,0	0,0	0,0	0,0	0,0	0,0	0,0	0,0
Amortização da Dívida Interna	0,0	0,0	0,0	0,0	0,0	0,0	0,0	0,0	0,0	0,0
Dívida Mobiliária	0,0	0,0	0,0	0,0	0,0	0,0	0,0	0,0	0,0	0,0
Outras Dívidas	0,0	0,0	0,0	0,0	0,0	0,0	0,0	0,0	0,0	0,0
Amortização da Dívida Externa	0,0	0,0	0,0	0,0	0,0	0,0	0,0	0,0	0,0	0,0
Dívida Mobiliária	0,0	0,0	0,0	0,0	0,0	0,0	0,0	0,0	0,0	0,0
Outras Dívidas	0,0	0,0	0,0	0,0	0,0	0,0	0,0	0,0	0,0	0,0
<b>SUBTOTAL COM REFINANCIAMENTO (XII) = (X + XI)</b>	655.927.715,0	144.031.291,1	799.959.006,1	52.777.620,8	747.798.793,2	141.885.922,2	733.450.361,1	14.348.432,1	91,7	66.508.645,0
<b>SUPERÁVIT (XIII)</b>								0,0		0,0
<b>TOTAL (XIV)=(XII+XIII)</b>	655.927.715,0	144.031.291,1	799.959.006,1	52.777.620,8	747.798.793,2	141.885.922,2	733.450.361,1	14.348.432,1		66.508.645,0

DESPESAS INTRA-ORÇAMENTÁRIAS	DOTAÇÃO INICIAL (a)	CRÉDITOS ADICIONAIS (b)	DOTAÇÃO ATUALIZADA (c) = (a+b)	DESPESAS EMPENHADAS		DESPESAS LIQUIDADAS			SALDO (c-g)
				No Bimestre (d)	Até 12/2012 (e)	No Bimestre (f)	Até 12/2012 (g)	% (g/c)	
<b>DESPESAS CORRENTES</b>	44.384.300,0	977.448,4	45.361.748,4	1.317.910,1	45.255.747,6	9.134.470,9	44.161.810,3	97,4	1.199.938,1
PESSOAL E ENCARGOS SOCIAIS	44.382.300,0	977.448,4	45.359.748,4	1.317.910,1	45.255.747,6	9.134.470,9	44.161.810,3	97,4	1.197.938,1
OUTRAS DESPESAS CORRENTES	2.000,0	0,0	2.000,0	0,0	0,0	0,0	0,0	0,0	2.000,0
<b>DESPESAS DE CAPITAL</b>	0,0	0,0	0,0	0,0	0,0	0,0	0,0	0,0	0,0
INVESTIMENTOS	0,0	0,0	0,0	0,0	0,0	0,0	0,0	0,0	0,0
INVERSÕES FINANCEIRAS	0,0	0,0	0,0	0,0	0,0	0,0	0,0	0,0	0,0
AMORTIZAÇÃO DA DÍVIDA	0,0	0,0	0,0	0,0	0,0	0,0	0,0	0,0	0,0
<b>TOTAL</b>	44.384.300,0	977.448,4	45.361.748,4	1.317.910,1	45.255.747,6	9.134.470,9	44.161.810,3	97,4	1.199.938,1

Fonte : Informações Magnéticas das Unidades Gestoras

Nota : Durante o Exercício, somente as despesas liquidadas são consideradas executadas. No encerramento do exercício, as despesas não liquidadas inscritas em restos a pagar não processados são também consideradas executadas. Dessa forma, para maior transparência, as despesas executadas estão segregadas em:

- a) Despesas liquidadas, consideradas aquelas em que houve a entrega do material ou serviço, nos termos do art. 63 da Lei 4.320/64.  
b) Despesas empenhadas mas não liquidadas, inscritas em Restos a pagar não processados, consideradas liquidadas no encerramento do exercício, por força do art.35, inciso II da Lei 4.320/64.

RECEITAS INTRA-ORÇAMENTÁRIAS	PREVISÃO INICIAL (a)	PREVISÃO ATUALIZADA (b)	RECEITAS REALIZADAS		SALDO A REALIZAR (a-c)
			No Bimestre (d)	Até 12/2012 (e)	
RECEITA TRIBUTÁRIA	43.820.000,0	43.820.000,0	12.736.046,5	45.416.053,2	-1.596.053,2
Impostos	0,0	0,0	0,0	0,0	0,0
Taxas	0,0	0,0	0,0	0,0	0,0
Contribuição de Melhoria	0,0	0,0	0,0	0,0	0,0
RECEITA DE CONTRIBUIÇÕES	0,0	0,0	0,0	0,0	0,0
RECEITA PATRIMONIAL	43.820.000,0	43.820.000,0	12.736.046,5	45.416.053,2	-1.596.053,2
RECEITA INDUSTRIAL	0,0	0,0	0,0	0,0	0,0
RECEITA DE SERVIÇOS	0,0	0,0	0,0	0,0	0,0
OUTRAS RECEITAS CORRENTES	0,0	0,0	0,0	0,0	0,0
RECEITAS DE CAPITAL	0,0	0,0	0,0	0,0	0,0
ALIENAÇÃO DE BENS	0,0	0,0	0,0	0,0	0,0
OUTRAS RECEITAS DE CAPITAL	0,0	0,0	0,0	0,0	0,0
<b>TOTAL</b>	43.820.000,0	43.820.000,0	12.736.046,5	45.416.053,2	-1.596.053,2

Continua (2/3)

Fonte : Informações Magnéticas das Unidades Gestoras

Anexo 1 do RREO

Data de Emissão: 03/10/2013 21:56h

SIGFIS - Versão 2013b







MUNICÍPIO DE PETROPOLIS  
RELATÓRIO RESUMIDO DA EXECUÇÃO ORÇAMENTÁRIA  
DEMONSTRATIVO DO RESULTADO NOMINAL  
ORÇAMENTOS FISCAL E DA SEGURIDADE SOCIAL  
PERÍODO DE REFERÊNCIA : 6º Bimestre / 2012

LRF, art.53, inciso III - Anexo 5

R\$1.00

DÍVIDA FISCAL LÍQUIDA	SALDO		
	Em 31/12/2011 (a)	Em 31/04/2012 (b)	Em 31/Dez/2012 (c)
DÍVIDA CONSOLIDADA (I)	32.801.771,5	32.114.421,9	38.352.630,7
DEDUÇÕES (II)	120.639.604,5	57.839.706,5	40.021.325,8
Disponibilidade de Caixa Bruta	46.547.057,6	8.788.976,4	5.196.833,6
Demais Haveres Financeiros	77.464.594,0	61.558.262,2	40.518.030,5
(-) Restos a Pagar Processados (exceto precatórios)	3.372.047,1	12.507.532,1	5.693.538,3
DÍVIDA CONSOLIDADA LÍQUIDA (III) = (I - II)	-87.837.833,0	-25.725.284,6	-1.668.695,1
RECEITA DE PRIVATIZAÇÕES (IV)	6.630.632,9	10.322.110,2	9.572.969,3
PASSIVOS RECONHECIDOS (V)	-94.488.465,9	-36.047.394,8	-11.241.664,4
<b>DÍVIDA FISCAL LÍQUIDA (VI) = (III + IV - V)</b>			

PERÍODO DE REFERÊNCIA

RESULTADO NOMINAL	No Bimestre (c - b)	Jan/2012 até Dez/2012 (c - a)
<b>VALOR</b>	24.805.730,4	83.226.801,5

DISCRIMINAÇÃO DA META FISCAL

META DE RESULTADO NOMINAL FIXADA NO ANEXO DE METAS FISCAIS DA LDO P/ O EXERCÍCIO DE REFERÊNCIA	Valor
<b>REGIME PREVIDENCIÁRIO</b>	0,0

ESPECIFICAÇÃO	SALDO		
	Em 31/12/2011	Em 31/04/2012	Em 31/Dez/2012
DÍVIDA CONSOLIDADA PREVIDENCIÁRIA (VII)	3.637.453,6	0,0	0,0
Passivo Atuarial	0,0	0,0	0,0
Demais Dívidas	3.637.453,6	0,0	0,0
Deduções (VIII)	9.493.289,0	25.218.169,3	28.652.259,2
Ativo Disponível	235.332,6	20.803.544,2	21.305.218,2
Investimentos do RPPS	9.306.341,6	4.526.877,6	7.459.293,5
Haveres Financeiros	0,0	0,0	0,0
(-) Restos a Pagar Processados	48.385,2	112.252,5	112.252,5
DÍVIDA CONSOLIDADA LÍQUIDA PREVIDENCIÁRIA (IX) = (VII - VIII)	-5.855.835,4	-25.218.169,3	-28.652.259,2
PASSIVOS RECONHECIDOS (X)	0,0	0,0	0,0
<b>DÍVIDA FISCAL LÍQUIDA PREVIDENCIÁRIA (XI) = (IX - X)</b>	-5.855.835,4	-25.218.169,3	-28.652.259,2

Fonte : Informações Magnéticas das Unidades Gestoras

SIGFIS - Versão 2013b

Emissão: 03/10/2013 21:57h

Anexo 5 do RREO

MUNICÍPIO DE PETROPOLIS  
RELATÓRIO RESUMIDO DA EXECUÇÃO ORÇAMENTÁRIA  
DEMONSTRATIVO DAS RECEITAS E DESPESAS PREVIDENCIÁRIAS DO REGIME PRÓPRIO DOS SERVIDORES PÚBLICOS  
ORÇAMENTO DA SEGURIDADE SOCIAL  
PERÍODO DE REFERÊNCIA : 6º Bimestre / 2012

LRF, art.53, inciso II - Anexo 4

R\$1.00

RECEITAS PREVIDENCIÁRIAS INTRA-ORÇAMENTÁRIAS - RPPS	PREVISÃO INICIAL	PREVISÃO ATUALIZADA	RECEITAS REALIZADAS		
			No Bimestre	Até 6º Bim/2012	Até 6º Bim/2011
RECEITAS CORRENTES (VIII)	43.820.000,0	43.820.000,0	12.736.046,5	45.416.053,2	33.842.838,8
Recita de Contribuições	43.820.000,0	43.820.000,0	12.736.046,5	45.416.053,2	33.842.838,8
Patronal	40.910.000,0	40.910.000,0	12.248.122,8	42.335.391,1	31.054.154,6
Contribuição Patronal do Servidor Ativo Civil	0,0	0,0	0,0	0,0	0,0
Contribuição Patronal do Servidor Inativo Civil	0,0	0,0	0,0	0,0	0,0
Contribuição Patronal de Pensionista Civil	0,0	0,0	0,0	0,0	0,0
Contribuição Previdenciária para Cobertura de Déficit Atuarial	0,0	0,0	0,0	0,0	0,0
Contribuição Previdenciária em Regime de Dívidas e Parcelamentos	2.910.000,0	2.910.000,0	487.923,7	3.080.662,1	2.788.684,2
Recita Patrimonial	0,0	0,0	0,0	0,0	0,0
Recita de Serviços	0,0	0,0	0,0	0,0	0,0
Outras Receitas Correntes	0,0	0,0	0,0	0,0	0,0
RECEITAS DE CAPITAL (IX)	0,0	0,0	0,0	0,0	0,0
Atenuação de Bens	0,0	0,0	0,0	0,0	0,0
Amortização de Empréstimos	0,0	0,0	0,0	0,0	0,0
Outras Receitas de Capital	0,0	0,0	0,0	0,0	0,0
(-) DEDUÇÕES DA RECEITA (X)	0,0	0,0	0,0	0,0	0,0
<b>TOTAL RECEITAS PREVIDENCIÁRIAS INTRA-ORÇAMENTÁRIAS (XII) = (VIII+IX-X)</b>	43.820.000,0	43.820.000,0	12.736.046,5	45.416.053,2	33.842.838,8
DESPESAS PREVIDENCIÁRIAS INTRA-ORÇAMENTÁRIAS RPPS	DOTAÇÃO INICIAL	DOTAÇÃO ATUALIZADA	DESPESAS LIQUIDADAS		
ADMINISTRAÇÃO (XII)	212.000,0	312.000,0	No Bimestre	Até 6º Bim/2012	Até 6º Bim/2011
Despesa Corrente	212.000,0	312.000,0	101.852,6	298.462,2	204.372,5
Despesa de Capital	0,0	0,0	101.852,6	313.786,6	204.372,5
<b>TOTAL DAS DESPESAS PREVIDENCIÁRIAS INTRA-ORÇAMENTÁRIAS (XIII) = (XII)</b>	212.000,0	312.000,0	101.852,6	298.462,2	204.372,5

Fonte : Informações Magnéticas das Unidades Gestoras

1 : Durante o Exercício, somente as despesas liquidadas são consideradas executadas. No encerramento do exercício, as despesas não liquidadas inscritas em restos a pagar não processados são também consideradas executadas. Dessa forma, para maior transparência, as despesas executadas estão segregadas em:

- a) Despesas liquidadas, consideradas aquelas em que houve a entrega do material ou serviço, nos termos do art. 63 da Lei 4.320/64.
- b) Despesas empenhadas mas não liquidadas, inscritas em Restos a pagar não processados, consideradas liquidadas no encerramento do exercício, por força do art.35, inciso II da Lei 4.320/64.

SIGFIS - Versão 2013b

Data de Emissão: 03/10/2013 21:57h

Anexo 4 do RREO

MUNICÍPIO DE PETROPOLIS  
RELATÓRIO RESUMIDO DA EXECUÇÃO ORÇAMENTÁRIA  
DEMONSTRATIVO DO RESULTADO PRIMÁRIO  
ORÇAMENTOS FISCAL E DA SEGURIDADE SOCIAL  
PERÍODO DE REFERÊNCIA : 6º Bimestre / 2012

LRF, art 53, inciso III - Anexo 6

RECEITAS PRIMÁRIAS	PREVISÃO ATUALIZADA			RECEITAS REALIZADAS			R\$1,00
	RECEITAS PRIMÁRIAS CORRENTES (I)	No Bimestre	Jan a Dez/2012	Jan a Dez/2011	RECEITAS REALIZADAS		
					No Bimestre	Jan a Dez/2011	
Receitas Tributárias	651.685.047,8	143.551.268,0	688.767.729,4	637.422.738,5			
Imposto s/ Prop. Predial/Territorial Urbana (PTU)	133.896.000,0	26.709.303,6	145.258.293,7	130.059.932,6			
Imposto s/ Transmissão de Bens Imóveis (ITBI)	47.500.000,0	5.063.145,1	47.403.002,1	45.756.866,4			
Imposto s/ Serviços de Qualquer Natureza (ISS)	47.200.000,0	9.212.394,1	50.069.237,4	46.508.735,0			
Imposto de Renda Retido na Fonte (IRRF)	10.500.000,0	1.879.365,2	13.171.324,3	11.320.027,6			
Outras Receitas Tributárias	9.800.000,0	8.653.406,6	17.171.545,4	16.551.689,6			
Receita de Contribuição	18.896.000,0	1.910.436,6	17.506.784,5	16.551.689,6			
Receita Previdenciária	77.840.000,0	21.707.296,2	79.002.127,6	80.642.153,6			
Outras Receitas de Contribuições	63.539.000,0	19.179.794,0	64.303.296,6	47.222.830,6			
Receita Patrimonial Líquida	14.301.000,0	2.587.502,2	14.698.831,0	13.419.323,0			
Receita Patrimonial	60.000,0	11.809,9	53.565,2	57.405,0			
(-)Aplicações Financeiras	8.738.715,0	828.246,7	10.403.236,9	14.136.058,3			
Transferências Correntes¹	8.678.715,0	816.436,6	10.349.671,7	14.136.058,3			
Cota Parte FPM (80%)	421.022.047,8	84.712.437,2	422.386.634,3	421.054.447,0			
Cota Parte ICMS (80%)	35.600.000,0	8.430.768,9	36.126.167,2	34.064.807,4			
L.C. Nº 87/96 - ICMS Desoneração (80%)	111.240.000,0	19.831.665,7	110.913.675,5	104.428.652,5			
Convênios	456.000,0	75.787,9	454.727,5	467.537,7			
Outras Transferências Correntes	273.726.047,8	227.200,0	1.662.200,5	4.957.031,4			
Diversas Receitas Correntes	18.867.000,0	56.147.014,7	273.229.863,6	277.136.418,0			
Dívida Ativa	11.200.000,0	10.410.421,1	52.066.908,6	25.617.860,3			
Diversas Receitas Correntes	7.667.000,0	4.654.600,9	36.611.386,1	16.086.229,1			
Operações de Crédito (III)	461.405,2	1.602.910,0	2.793.815,2	9.531.631,2			
Operações de Crédito (III)	0,0	0,0	0,0	0,0			
Amortização de Empréstimos (IV)	0,0	0,0	0,0	0,0			
Alienação de Ativos (V)	0,0	0,0	0,0	0,0			
Transferências de Capital	461.405,2	1.602.910,0	2.793.815,2	9.531.631,2			
Convênios	0,0	0,0	0,0	0,0			
Outras Transferências de Capital	461.405,2	1.602.910,0	2.793.815,2	9.531.631,2			
Outras Receitas de Capital	461.405,2	1.602.910,0	2.793.815,2	9.531.631,2			
<b>RECEITAS PRIMÁRIAS DE CAPITAL (VI) = (II+III+V)</b>							
<b>RECEITA PRIMÁRIA TOTAL (VII) = (I + VI)</b>	652.146.463,0	145.154.178,0	701.523.344,6	637.922.358,5			

LRF, art 53, inciso III - Anexo 6

DESPESAS PRIMÁRIAS	DOTAÇÃO ATUALIZADA	DESPESAS EXECUTADAS						R\$1,00
		Jan a Dez/2012		Jan a Dez/2011		INSCRITAS EM R.P. NÃO PROCESSADAS		
		No Bimestre	Até o Bimestre	No Bimestre	Até o Bimestre			
<b>DESPESAS CORRENTES (VII)</b>	734.110.455,4	133.646.425,2	695.433.806,1	12.057.763,3	568.329.167,8	20.588.202,0		
Pessoal e Encargos Sociais	383.486.389,6	79.656.988,1	374.923.520,0	1.868.140,6	294.983.351,6	1.038.290,8		
Juros e Encargos da Dívida (IX)	23.545,8	0,0	5.931,9	0,0	160.573,1	0,0		
Outras Despesas Correntes	360.591.520,0	53.989.437,1	320.504.350,3	10.189.622,4	288.186.243,1	19.528.911,1		
<b>DESPESAS PRIMÁRIAS CORRENTES (X) = (VII - IX)</b>	734.086.909,6	133.646.425,2	695.427.874,2	12.057.763,3	568.165.590,7	20.588.202,0		
<b>DESPESAS DE CAPITAL (XI)</b>	65.258.518,2	8.239.497,0	35.428.112,3	2.230.666,7	10.494.086,7	11.967.443,8		
Investimentos	63.258.518,1	7.837.667,4	35.428.112,3	2.230.666,7	9.973.493,9	50.900,0		
Inversões Financeiras	0,0	0,0	0,0	0,0	0,0	0,0		
Concessão de Empréstimos (XII)	0,0	0,0	0,0	0,0	0,0	0,0		
Aquisição de Título de Capital já Integrado (XIII)	0,0	0,0	0,0	0,0	0,0	0,0		
Demais Investimentos Financeiros	0,0	0,0	0,0	0,0	0,0	0,0		
Amortização de Dívida (XIV)	2.590.032,6	401.829,6	2.868.440,7	0,0	4.145.464,5	0,0		
<b>DESPESAS PRIMÁRIAS DE CAPITAL (XV) = (XI - XII - XIII - XIV)</b>	63.258.518,2	7.837.667,4	35.428.112,3	2.230.666,7	13.973.493,9	11.967.443,8		
<b>RESERVA DE CONTINGÊNCIA (XVI)</b>	0,0	0,0	0,0	0,0	0,0	0,0		
<b>RESERVA ORÇAMENTÁRIA DO RPPS (XVII)</b>	797.345.427,8	141.484.026,6	730.855.988,5	14.348.432,1	597.082.044,3	32.525.645,8		
<b>RESULTADO PRIMÁRIO (VI - XVII)</b>	-145.198.974,8	3.670.085,4	43.681.076,0	8.314.688,4	0,0	0,0		
<b>SALDO DE EXERCÍCIOS ANTERIORES</b>								

DISCRIMINAÇÃO DA META FISCAL

META DE RESULTADO PRIMÁRIO FIXADA NO ANEXO DE METAS FISCAIS DA LDO P/ EXERCÍCIO DE REFERÊNCIA	VALOR CORRENTE
Fonte : Informações Magnéticas das Unidades Gestoras	0,0

\*Para efeito deste Demonstrativo, o montante das Transferências Correntes corresponde, dentre outras receitas, ao total das Transferências Intergovernamentais, excluídas as Deduções da Receita Corrente para Formação do FUNDEB.

²Durante o Exercício, somente as despesas liquidadas são consideradas executadas. No encerramento do exercício, as despesas não liquidadas inscritas em restos a pagar não processados são também consideradas executadas. Dessa forma, para maior transparência, as despesas executadas estão segregadas em:

- a) Despesas liquidadas, consideradas aquelas em que houve a entrega do material ou serviço, nos termos do art. 63 da Lei 4.320/64.
- b) Despesas empenhadas mas não liquidadas, inscritas em Restos a pagar não processados, consideradas liquidadas no encerramento do exercício, por força do art.35, inciso II da Lei 4.320/64.

MUNICÍPIO DE PETROPOLIS  
RELATÓRIO RESUMIDO DA EXECUÇÃO ORÇAMENTÁRIA  
DEMONSTRATIVO DAS RECEITAS E DESPESAS COM MANUTENÇÃO E DESENVOLVIMENTO DO ENSINO  
ORÇAMENTOS FISCAL E DA SEGURIDADE SOCIAL  
PERÍODO DE REFERÊNCIA : 6º Bimestre / 2012  
LEI 9.394/96, art 72 - Anexo 8

RECEITAS DE IMPOSTOS	PREVISÃO ATUALIZADA (a)		RECEITAS REALIZADAS Até o Bimestre (b)	RECEITAS REALIZADAS Até o Bimestre (b) / PREVISÃO ATUALIZADA (a) % (b/a)
	INICIAL	ACRÉSCIMOS		
1.1- Receita Resultante do Imposto sobre a Propriedade Predial e Territorial Urbana - IPTU	126.860.000,0	0,0	29.507.316,1	23,26
1.2- Receita Resultante do Imposto sobre a Propriedade Predial e Territorial Urbana - IPTU	59.350.000,0	0,0	9.761.480,2	16,45
Multas, Juros de Mora e Outros Encargos do IPTU	47.500.000,0	0,0	5.053.145,1	10,64
Divida Ativa do IPTU	650.000,0	0,0	53.762,2	8,27
Multas, Juros de Mora, Atualização Monetária e Outros Encargos da Divida Ativa do IPTU	11.200.000,0	0,0	4.654.542,9	41,56
(-) Deduções da Receita do IPTU	0,0	0,0	10,0	0,00
(-) Deduções da Receita do IPTU	0,0	0,0	0,0	0,00
1.2- Receita Resultante do Imposto sobre Transmissão Inter Vivos - ITBI	10.500.000,0	0,0	1.878.475,2	17,90
Multas, Juros de Mora e Outros Encargos do ITBI	10.500.000,0	0,0	1.879.365,2	17,90
Divida Ativa do ITBI	0,0	0,0	50,0	0,00
Multas, Juros de Mora, Atualização Monetária e Outros Encargos da Divida Ativa do ITBI	0,0	0,0	50,0	0,00
(-) Deduções da Receita do ITBI	0,0	0,0	10,0	0,00
(-) Deduções da Receita do ITBI	0,0	0,0	0,0	0,00
1.3- Receita Resultante do Imposto sobre Serviços de Qualquer Natureza - ISS	47.210.000,0	0,0	9.212.976,1	19,51
Multas, Juros de Mora e Outros Encargos do ISS	47.210.000,0	0,0	9.212.954,1	19,52
Divida Ativa do ISS	10.000,0	0,0	6,0	0,06
Multas, Juros de Mora, Atualização Monetária e Outros Encargos da Divida Ativa do ISS	0,0	0,0	8,0	0,00
(-) Deduções da Receita do ISS	0,0	0,0	10,0	0,00
(-) Deduções da Receita do ISS	0,0	0,0	0,0	0,00
1.4- Receita Resultante do Imposto sobre Imposto de Renda Retido na Fonte - IRRF	9.800.000,0	0,0	8.653.402,6	88,30
Multas, Juros de Mora e Outros Encargos do IRRF	9.800.000,0	0,0	8.653.402,6	88,30
Divida Ativa do IRRF	0,0	0,0	0,0	0,00
Multas, Juros de Mora, Atualização Monetária e Outros Encargos da Divida Ativa do IRRF	0,0	0,0	0,0	0,00
(-) Deduções da Receita do IRRF	0,0	0,0	0,0	0,00
(-) Deduções da Receita do IRRF	0,0	0,0	0,0	0,00
1.5- Receita Resultante do Imposto Territorial Rural - ITR (CF art 153, §4º, III ITR)	0,0	0,0	0,0	0,00
Multas, Juros de Mora e Outros Encargos do ITR	0,0	0,0	0,0	0,00
Divida Ativa do ITR	0,0	0,0	0,0	0,00
Multas, Juros de Mora, Atualização Monetária e Outros Encargos da Divida Ativa do ITR	0,0	0,0	0,0	0,00
(-) Deduções da Receita do ITR	0,0	0,0	0,0	0,00
(-) Deduções da Receita do ITR	0,0	0,0	0,0	0,00
2- RECEITAS DE TRANSFERÊNCIAS CONSTITUCIONAIS E LEGAIS	209.730.000,0	0,0	36.854.083,5	17,57
2.1-Cota-Parte FPM	44.500.000,0	0,0	10.063.839,0	22,62
2.1.1- Parcela referente à CF art. 159, I, alínea b	44.500.000,0	0,0	10.063.839,0	22,62
2.1.2- Parcela referente à CF art. 159, I, alínea d	0,0	0,0	0,0	0,00
2.2-Cota-Parte ICMS	139.050.000,0	0,0	24.789.582,1	17,83
2.3- ICMS Desoneração - LC nº97/1996	570.000,0	0,0	94.734,9	16,62
2.4-Cota-Parte IPI Exportação	4.100.000,0	0,0	658.621,0	16,06
2.5-Cota-Parte IPVA	250.000,0	0,0	20.368,8	8,15
2.6-Cota-Parte IPVA	21.260.000,0	0,0	1.226.937,7	5,77
2.7-Cota-Parte IOF-Quota	0,0	0,0	0,0	0,00
3-TOTAL DA RECEITA BRUTA DE IMPOSTOS (1+2)	336.590.000,0	0,0	66.361.399,6	19,72

MUNICÍPIO DE PETROPOLIS  
RELATÓRIO RESUMIDO DA EXECUÇÃO ORÇAMENTÁRIA  
DEMONSTRATIVO DOS RESTOS A PAGAR POR PODER E ÓRGÃO  
ORÇAMENTOS FISCAL E DA SEGURIDADE SOCIAL  
PERÍODO DE REFERÊNCIA : 6º Bimestre / 2012  
LRF, art 53, inciso V - Anexo 7

PODER/ÓRGÃO	RESTOS A PAGAR PROCESSADOS E NÃO PROCESSADOS LIQUIDADOS		RESTOS A PAGAR NÃO-PROCESSADOS		Saldo
	Exerc. Ant.	Inscritos 2011	Exerc. Ant.	Inscritos 2011	
EXECUTIVO	1.299.753,5	2.763.584,2	5.889.284,8	15.078.892,6	774.192,0
PREFEITURA PETROPOLIS	0,0	800,0	0,0	0,0	0,0
FUNDO MUN CULTURA PETROPOLIS	0,0	0,0	0,0	0,0	0,0
FUNDO MUN HAB REG FUNDIARIA PETROP	0,0	0,0	0,0	0,0	0,0
INST PREV ASSOC SER PUB MUN PETRO	104.720,0	58.056,4	15.000,0	360.862,5	23.321,5
FUNDO MUN SAUDE PETROPOLIS	2.856.084,0	1.311.622,0	1.144.583,8	6.350.644,0	388.026,4
FUNDO MUN DIR CRIANCA ADOLESC PETR	0,0	900,0	100,0	530.362,9	10,0
FUNDO MUN POLITICA AGRICOLA PETROP	3.000,0	7.170,0	4.158,0	14.782,4	3.089,9
FUNDO MUN EDUCACAO PETROPOLIS	62.414,2	8.674.485,0	10.352.201,2	8.302.752,2	12.741.677,4
FUNDAÇÃO MUN SAUDE PETROPOLIS	474.574,1	49.816,9	474.574,1	5.427,1	154.837,7
FUNDAÇÃO CULTURA E TURISMO PETROP	372.433,8	431.426,9	9.491,5	137.340,0	9.486,5
FUNDO MUN ASSIST SOCIAL PETROPOLIS	6.158,8	0,0	157.304,6	0,0	157.304,6
FUNDO MUN ESPORTES PETROPOLIS	13.881,7	0,0	13.881,7	0,0	0,0
FUNDO MUN SAUDE SERVIDORES PETROP	467.889,0	0,0	467.889,0	0,0	0,0
FUNDO DESENV ECONOMICO PETROPOLIS	886,3	1.378,8	4.563,7	26.084,1	6.819,1
FUNDO MUN HAB INTER SOCIAL PETROPOLIS	1.150,0	0,0	1.150,0	0,0	0,0
LEGISLATIVO	330,8	114.361,0	330,9	291.744,5	0,1
CAMARA PETROPOLIS	0,0	17.069,3	15.549,3	13.035,6	4.483,0
FUNDO MUN DESENV TECNOLOGIA PETRO	5.750.978,6	13.431.664,3	17.741.888,4	31.712.007,9	14.263.248,2
TOTAL (I)	5.750.978,6	13.431.664,3	17.741.888,4	31.712.007,9	14.263.248,2
EXECUTIVO	0,0	0,0	0,0	0,0	0,0
FUNDO MUN SAUDE PETROPOLIS	0,0	897.649,1	0,0	0,0	0,0
FUNDAÇÃO MUN SAUDE PETROPOLIS	0,0	0,0	0,0	8.951,8	8.951,8
FUNDAÇÃO CULTURA E TURISMO PETROP	0,0	0,0	0,0	0,0	0,0
TOTAL (II)	0,0	897.649,1	0,0	8.951,8	8.951,8
TOTAL (I+II)	5.750.978,6	14.419.313,6	17.741.888,4	31.720.959,7	14.272.200,0

MUNICÍPIO DE PETROPOLIS
RELATÓRIO RESUMIDO DA EXECUÇÃO ORÇAMENTÁRIA
DEMONSTRATIVO DAS RECEITAS E DESPESAS COM MANUTENÇÃO E DESENVOLVIMENTO DO ENSINO
ORÇAMENTOS FISCAL E DA SEGURIDADE SOCIAL
PERÍODO DE REFERÊNCIA : 6º Bimestre /2012

LEI 9.394/96, art. 72 - Anexo 8

RS\$1,00

Table with columns: RECEITAS REALIZADAS, PREVISÃO ATUALIZADA, DOTAÇÃO ATUALIZADA, etc. Includes sub-sections for RECEITAS EXECUTADAS and DESPESAS EXECUTADAS.

RS\$1,00

Table with columns: RECEITAS REALIZADAS, PREVISÃO ATUALIZADA, DOTAÇÃO ATUALIZADA, etc. Includes sub-sections for RECEITAS EXECUTADAS and DESPESAS EXECUTADAS.

ANEXO 8 - TABELA DE CUMPRIMENTO DOS LIMITES CONSTITUCIONAIS

Mínimo de -25% das receitas resultantes de impostos na manutenção e desenvolvimento do ensino - Caput do artigo 212 da CF/88
Mínimo de -40% do FUNDEB na remuneração do magistério do Ensino Fundamental - caput § 5º do artigo 60 do ADCT

MUNICÍPIO DE PETROPOLIS  
RELATÓRIO RESUMIDO DA EXECUÇÃO ORÇAMENTÁRIA  
DEMONSTRATIVO DA PROJEÇÃO ATUARIAL DO REGIME PRÓPRIO DE PREVIDÊNCIA SOCIAL DOS SERVIDORES PÚBLICOS  
ORÇAMENTOS FISCAL E DA SEGURIDADE SOCIAL  
PERÍODO DE REFERÊNCIA : 2012 a 2046

EXERCÍCIO	RECEITAS PREVIDENCIÁRIAS		DESPESAS PREVIDENCIÁRIAS		RESULTADO PREVIDENCIÁRIO		SALDO FINANCEIRO DO EXERCÍCIO	
	Valor (a)	Valor (b)	Valor (c)	Valor (d)	Valor (e)	Valor (f)	Valor (g)	Valor (h)
2011	0,0	0,0	0,0	0,0	0,0	0,0	35.419.621,1	23.326.602,9
2012	59.845.668,2	71.938.686,3	71.938.686,3	-12.093.018,1	-12.093.018,1	-12.093.018,1	-62.838,2	-29.359.299,5
2013	56.551.958,5	79.941.399,6	79.941.399,6	-23.389.441,1	-23.389.441,1	-23.389.441,1	-63.885.861,5	-103.872.294,0
2014	53.906.831,1	83.203.292,4	83.203.292,4	-29.296.461,3	-29.296.461,3	-29.296.461,3	-149.700.805,3	-201.984.324,1
2015	52.421.333,9	86.947.895,9	86.947.895,9	-34.526.562,0	-34.526.562,0	-34.526.562,0	-260.766.384,4	-327.059.899,3
2016	50.827.757,5	90.814.190,0	90.814.190,0	-39.986.432,5	-39.986.432,5	-39.986.432,5	-400.872.167,9	-482.138.273,1
2017	49.094.828,6	94.923.339,9	94.923.339,9	-45.828.511,3	-45.828.511,3	-45.828.511,3	-571.503.411,1	-668.298.260,2
2018	47.176.875,5	99.460.394,2	99.460.394,2	-52.283.518,8	-52.283.518,8	-52.283.518,8	-771.636.139,8	-880.326.438,8
2019	45.192.480,5	103.974.540,8	103.974.540,8	-58.782.060,3	-58.782.060,3	-58.782.060,3	-993.768.447,4	-1.112.117.591,0
2020	42.857.586,2	109.151.101,2	109.151.101,2	-66.293.515,0	-66.293.515,0	-66.293.515,0	-1.235.217.750,7	-1.363.815.519,4
2021	40.467.747,0	114.280.015,6	114.280.015,6	-73.812.268,6	-73.812.268,6	-73.812.268,6	-1.497.497.329,9	-1.634.291.509,2
2022	38.025.652,7	119.291.757,9	119.291.757,9	-81.266.105,2	-81.266.105,2	-81.266.105,2	-1.773.282.254,8	-1.914.261.064,8
2023	35.354.841,2	124.719.979,2	124.719.979,2	-89.365.138,0	-89.365.138,0	-89.365.138,0	-2.057.384.155,0	-2.202.232.306,6
2024	32.823.680,5	129.618.529,7	129.618.529,7	-96.794.849,2	-96.794.849,2	-96.794.849,2	-2.348.312.323,2	-2.495.081.303,2
2025	30.474.187,3	133.812.066,8	133.812.066,8	-103.337.879,5	-103.337.879,5	-103.337.879,5	-2.641.799.224,4	-2.787.177.857,5
2026	28.382.041,8	137.072.340,8	137.072.340,8	-108.690.299,0	-108.690.299,0	-108.690.299,0	-2.929.745.370,8	-3.068.806.925,5
2027	26.382.534,3	139.834.543,0	139.834.543,0	-113.442.008,7	-113.442.008,7	-113.442.008,7	-3.204.050.894,6	-3.335.177.964,1
2028	24.318.482,3	142.667.625,8	142.667.625,8	-118.349.143,5	-118.349.143,5	-118.349.143,5	-3.461.710.814,9	-3.583.181.502,4
2029	22.228.682,9	145.328.842,6	145.328.842,6	-123.100.159,7	-123.100.159,7	-123.100.159,7	-3.618.601.123,6	
2030	19.894.299,3	148.492.067,9	148.492.067,9	-128.597.768,7	-128.597.768,7	-128.597.768,7		
2031	17.609.893,0	151.291.703,6	151.291.703,6	-133.681.810,6	-133.681.810,6	-133.681.810,6		
2032	15.769.146,5	152.563.325,8	152.563.325,8	-136.794.179,3	-136.794.179,3	-136.794.179,3		
2033	14.119.609,9	153.110.355,5	153.110.355,5	-138.990.745,6	-138.990.745,6	-138.990.745,6		
2034	12.483.484,8	153.462.294,8	153.462.294,8	-140.978.810,0	-140.978.810,0	-140.978.810,0		
2035	10.747.834,0	153.870.924,2	153.870.924,2	-143.123.090,2	-143.123.090,2	-143.123.090,2		
2036	9.069.992,1	153.918.143,7	153.918.143,7	-144.848.151,6	-144.848.151,6	-144.848.151,6		
2037	7.479.885,0	153.559.901,6	153.559.901,6	-146.080.016,6	-146.080.016,6	-146.080.016,6		
2038	6.001.333,5	152.770.313,5	152.770.313,5	-146.788.980,0	-146.788.980,0	-146.788.980,0		
2039	4.680.315,1	151.398.236,3	151.398.236,3	-146.717.921,2	-146.717.921,2	-146.717.921,2		
2040	3.660.174,3	149.038.807,3	149.038.807,3	-145.378.633,1	-145.378.633,1	-145.378.633,1		
2041	3.012.193,4	145.579.706,7	145.579.706,7	-142.567.513,3	-142.567.513,3	-142.567.513,3		
2042	2.526.210,5	141.587.765,1	141.587.765,1	-139.061.554,7	-139.061.554,7	-139.061.554,7		
2043	2.094.417,1	137.338.386,3	137.338.386,3	-135.243.969,2	-135.243.969,2	-135.243.969,2		
2044	1.724.075,9	132.851.145,4	132.851.145,4	-131.127.069,4	-131.127.069,4	-131.127.069,4		
2045	1.468.021,0	128.000.871,8	128.000.871,8	-126.532.850,8	-126.532.850,8	-126.532.850,8		
2046	1.323.880,7	122.794.568,3	122.794.568,3	-121.470.687,5	-121.470.687,5	-121.470.687,5		
TOTAL	870.007.936,1	4.488.609.059,5	4.488.609.059,5	-3.618.601.123,6	-3.618.601.123,6	-3.618.601.123,6		

Fonte : Informações Magnéticas das Unidades Gestoras

1 - Projeção atuarial elaborada em 01/04/2012 e oficialmente enviada ao Ministério da Previdência Social - MPS;

2 - Este demonstrativo utiliza as seguintes hipóteses:

- Massa salarial
- Crescimento vegetativo
- Massa salarial
- Taxa de inflação anual média
- Taxa de crescimento real do PIB
- Taxa de crescimento do Salário Mínimo
- Massa salarial
- Taxa de juros real

SIGFIS - Versão 2013b Data de Emissão: 03/10/2013 21:57h Anexo 10 do RREO

MUNICÍPIO DE PETROPOLIS  
RELATÓRIO RESUMIDO DA EXECUÇÃO ORÇAMENTÁRIA  
DEMONSTRATIVO DAS RECEITAS DE OPERAÇÕES DE CRÉDITO E DESPESAS DE CAPITAL  
ORÇAMENTOS FISCAL E DA SEGURIDADE SOCIAL  
PERÍODO DE REFERÊNCIA : Janeiro a Dezembro de 2012

RECEITAS DE OPERAÇÕES DE CRÉDITO (I)	PREVISÃO ATUALIZADA (a)		RECEITAS REALIZADAS Até Dez/2012 (b)		SALDO NÃO REALIZADO (c) = (a-b)	
	0,0	0,0	0,0	0,0	0,0	0,0
DESPESAS	DOTAÇÃO ATUALIZADA (d)		DESPESAS EXECUTADAS Até Dez/2012 (e)		SALDO EXECUTAR (f) = (d)-(e+f)	
DESPESAS DE CAPITAL	65.848.550,8	0,0	38.016.552,9	2.290.666,8	25.541.331,1	0,0
(-) Incentivos Fiscais a Contribuinte	0,0	0,0	0,0	0,0	0,0	0,0
(-) Incentivos Fiscais a Contribuinte por Instituições Financeiras	0,0	0,0	0,0	0,0	0,0	0,0
DESPESA DE CAPITAL LÍQUIDA (II)	65.848.550,8	0,0	38.016.552,9	2.290.666,8	25.541.331,1	0,0
RESULTADO PARA APURAÇÃO DA REGRA DE OURO (I - II)	-65.848.550,8	-40.307.219,7	-40.307.219,7		-25.541.331,1	

Fonte : Informações Magnéticas das Unidades Gestoras

SIGFIS - Versão 2013b Data de Emissão: 03/10/2013 21:57h Anexo 9 do RREO

MUNICÍPIO DE PETRÓPOLIS  
RELATÓRIO RESUMIDO DA EXECUÇÃO ORÇAMENTÁRIA  
DEMONSTRATIVO DA RECEITA DE ALIENAÇÃO DE ATIVOS E APLICAÇÃO DOS RECURSOS  
ORÇAMENTOS FISCAL E DA SEGURIDADE SOCIAL  
PERÍODO DE REFERÊNCIA: Janeiro a Dezembro de 2012

ADCT, art. 77 - Anexo 12

RECEITAS	PREVISÃO ATUALIZADA (a)	RECEITAS REALIZADAS (b)	SALDO A REALIZAR (c) = (a-b)
<b>RECEITAS DE CAPITAL</b>	0,0	38.200,0	-38.200,0
Alienação de Ativos	0,0	38.200,0	-38.200,0
Alienação de Bens Móveis	0,0	38.200,0	-38.200,0
Alienação de Bens Imóveis	0,0	0,0	0,0
<b>TOTAL</b>	0,0	38.200,0	-38.200,0

DESPESAS	DOTAÇÃO ATUALIZADA (d)	DESPESAS EXECUTADAS ATÉ O BIL. ANTES DO R.P. (e)		SALDO A EXECUTAR (g) = (d - (e + f))
		LIQUIDADAS (e)	PROCESSADAS (f)	
APLICAÇÃO DOS RECURSOS DA ALIENAÇÃO DE ATIVOS	0,0	0,0	0,0	0,0
DESPESA DE CAPITAL	0,0	0,0	0,0	0,0
Investimentos	0,0	0,0	0,0	0,0
Inversões Financeiras	0,0	0,0	0,0	0,0
Amortização da Dívida	0,0	0,0	0,0	0,0
Despesas Correntes do RPPS	0,0	0,0	0,0	0,0
<b>TOTAL</b>	0,0	0,0	0,0	0,0

Fonte: Informações Magnéticas das Unidades Gestoras

Nota: Durante o Exercício, somente as despesas liquidadas são consideradas executadas. No encerramento do exercício, as despesas não liquidadas inscritas em restos a pagar não processados são também consideradas executadas. Dessa forma, para maior transparência, as despesas executadas estão segregadas em:

- a) Despesas liquidadas, consideradas aquelas em que houve a entrega do material ou serviço, nos termos do art. 63 da Lei 4.320/64.  
b) Despesas empenhadas mas não liquidadas, inscritas em restos a pagar não processados, consideradas liquidadas no encerramento do exercício, por força do art.35, inciso II da Lei 4.320/64.

MUNICÍPIO DE PETRÓPOLIS  
RELATÓRIO RESUMIDO DA EXECUÇÃO ORÇAMENTÁRIA  
DEMONSTRATIVO DA RECEITA DE IMPOSTOS E DAS DESPESAS PRÓPRIAS COM SAÚDE  
ORÇAMENTOS FISCAL E DA SEGURIDADE SOCIAL  
PERÍODO DE REFERÊNCIA: 6º Bimestre / 2012

ADCT, art. 77 - Anexo 12

RECEITAS PARA APURAÇÃO DA APLICAÇÃO EM AÇÕES E SERVIÇOS PÚBLICOS DE SAÚDE	PREVISÃO INICIAL	PREVISÃO ATUALIZADA (a)	RECEITAS REALIZADAS (b) Até 6º Bim/2012	% (b/a)
<b>RECEITA DE IMPOSTOS LÍQUIDA (I)</b>	126.860.000,0	126.860.000,0	164.631.550,6	129,77
Imposto Predial e Territorial Urbano - IPTU	47.500.000,0	47.500.000,0	47.403.402,1	99,80
Imposto sobre Transmissão de Bens Intervivos - ITBI	10.500.000,0	10.500.000,0	13.117.324,3	124,93
Imposto sobre Serviços de Qualquer Natureza - ISS	47.200.000,0	47.200.000,0	50.059.237,4	106,06
Imposto de Renda Retido na Fonte - IRRF	9.800.000,0	9.800.000,0	17.171.545,4	175,22
Imposto Territorial Rural - ITR	0,0	0,0	0,0	0,00
Multas, Juros de Mora e Outros Encargos dos Impostos	660.000,0	660.000,0	288.625,3	40,70
Dívida Ativa dos Impostos	11.200.000,0	11.200.000,0	36.611.396,1	326,89
Multas, Juros de Mora e Outros Encargos da Dívida Ativa	0,0	0,0	30,0	0,00
<b>RECEITAS DE TRANSFERÊNCIAS CONSTITUCIONAIS</b>	209.730.000,0	209.730.000,0	211.074.467,4	100,64
Cota-Parte FPM	44.500.000,0	44.500.000,0	44.685.086,2	100,41
Cota-Parte ITR	250.000,0	250.000,0	224.458,2	89,78
Cota-Parte IPVA	21.260.000,0	21.260.000,0	23.232.428,0	109,28
Cota-Parte IPI-Exportação	139.050.000,0	139.050.000,0	138.642.344,5	99,71
Compensações Financeiras Provenientes de Impostos e Transferências	4.100.000,0	4.100.000,0	3.723.741,1	90,82
CONSTITUCIONAIS	570.000,0	570.000,0	568.409,4	99,72
Desoneração ICMS (LC 87/96)	570.000,0	570.000,0	568.409,4	99,72
Outras	0,0	0,0	0,0	0,00
<b>TOTAL DAS RECEITAS PARA APURAÇÃO DA APLICAÇÃO EM AÇÕES E SERVIÇOS PÚBLICOS DE SAÚDE (III) = I + II</b>	<b>336.590.000,0</b>	<b>336.590.000,0</b>	<b>375.706.018,0</b>	<b>111,62</b>

**RECEITAS ADICIONAIS PARA FINANCIAMENTO DA SAÚDE**

RECEITAS ADICIONAIS PARA FINANCIAMENTO DA SAÚDE	PREVISÃO INICIAL	PREVISÃO ATUALIZADA (c)	RECEITAS REALIZADAS (d) Até 6º Bim/2012	% (d/c)
<b>TRANSFERÊNCIA DE RECURSOS DO SISTEMA ÚNICO DE SAÚDE-SUS</b>	97.119.000,0	97.119.000,0	97.485.654,6	100,38
Provenientes da União	79.029.000,0	79.029.000,0	81.480.879,5	103,10
Provenientes dos Estados	18.090.000,0	18.090.000,0	16.004.775,1	88,47
Provenientes de Outros Municípios	0,0	0,0	0,0	0,00
Outras Receitas do SUS	0,0	0,0	0,0	0,00
<b>TRANSFERÊNCIAS VOLUNTÁRIAS</b>	0,0	0,0	0,0	0,00
RECEITAS DE OPERAÇÕES DE CRÉDITO VINCULADAS À SAÚDE	0,0	0,0	0,0	0,00
OUTRAS RECEITAS PARA FINANCIAMENTO DA SAÚDE	0,0	0,0	0,0	0,00
<b>TOTAL RECEITAS ADICIONAIS PARA FINANCIAMENTO DA SAÚDE</b>	<b>97.119.000,0</b>	<b>97.119.000,0</b>	<b>97.485.654,6</b>	<b>100,38</b>

**DESPESAS COM SAÚDE**

DESPESAS COM SAÚDE	DOTAÇÃO INICIAL	DOTAÇÃO ATUALIZADA (e)	DESPESAS EMPENHADAS (f) Até 6º Bim/2012	DESPESAS LIQUIDADAS (g) Até 6º Bim/2012	% (g/f)	
<b>(Por Grupo de Natureza da Despesa)</b>						
DESPESAS CORRENTES	183.650.000,0	183.650.000,0	209.763.863,6	114,21	213.924.684,2	116,46
Pessoal e Encargos Sociais	77.812.500,0	77.812.500,0	89.934.538,1	115,52	89.821.776,0	115,37
Juros e Encargos da Dívida	0,0	0,0	0,0	0,00	0,00	0,00
Outras Despesas Correntes	105.837.500,0	105.837.500,0	119.849.325,5	113,24	124.102.908,2	117,26
DESPESAS DE CAPITAL	1.010.000,0	1.010.000,0	10.150.795,2	1005,03	1.214.509,8	120,25
Investimentos	1.010.000,0	1.010.000,0	4.984.697,8	493,53	1.214.509,8	120,25
Inversões Financeiras	0,0	0,0	5.166.097,4	0,00	0,00	0,00
Amortização da Dívida	0,0	0,0	0,0	0,00	0,00	0,00
<b>TOTAL DAS DESPESAS COM SAÚDE (IV)</b>	<b>184.660.000,0</b>	<b>184.700.000,0</b>	<b>219.934.658,8</b>	<b>119,09</b>	<b>215.139.194,0</b>	<b>116,48</b>

**DESPESAS COM SAÚDE NÃO COMPUTADAS PARA A FINS DE APURAÇÃO DO PERCENTUAL MÍNIMO**

DESPESAS COM SAÚDE NÃO COMPUTADAS PARA A FINS DE APURAÇÃO DO PERCENTUAL MÍNIMO	DOTAÇÃO INICIAL	DOTAÇÃO ATUALIZADA	DESPESAS EMPENHADAS (II) Até 6º Bim/2012	DESPESAS LIQUIDADAS (III) Até 6º Bim/2012	% (III/II)	
DESPESA COM INATIVOS E PENSIONISTAS	0,0	0,0	0,0	0,0	0,00	
DESPESA COM ASSISTÊNCIA À SAÚDE QUE NÃO ATENDE AO PRINCÍPIO DE ACESSO UNIVERSAL	100.780.000,0	100.780.000,0	126.070.520,9	57,32	125.083.329,2	58,14
DESPESAS CUSTEADAS COM OUTROS RECURSOS	100.780.000,0	100.780.000,0	126.067.693,9	57,32	125.069.883,2	58,13
Recursos de Transferência do Sistema Único de Saúde - SUS	0,0	0,0	2.917,0	0,00	13.446,0	0,01
Recursos de Operações de Crédito	0,0	0,0	0,0	0,00	0,00	0,00
Outras Despesas	0,0	0,0	0,0	0,00	0,00	0,00
OUTRAS AÇÕES E SERVIÇOS NÃO COMPUTADOS	0,0	0,0	0,0	0,00	0,00	0,00
RESTOS A PAGAR NÃO PROCESSADOS INSCRITOS INDEVIDAMENTE NO EXERCÍCIO SEM DISPONIBILIDADE	0,0	0,0	0,0	0,00	0,00	0,00
DESPESAS CUSTEADAS COM DISPONIBILIDADE DE CAIXA VINCULADA AOS RESTOS A PAGAR CANCELADOS	0,0	0,0	0,0	0,00	0,00	0,00
DESPESAS CUSTEADAS C/REC.VINCULADAS À PARCELA DO % MÍNIMO QUE NÃO FOI APLICADA EM AÇÕES E SERV.SAÚDE EM EXER.ANTERIORE:	0,0	0,0	0,0	0,00	0,00	0,00
<b>TOTAL DAS DESPESAS COM SAÚDE NÃO COMPUTADAS (V)</b>	<b>100.780.000,0</b>	<b>100.780.000,0</b>	<b>126.070.520,9</b>	<b>57,32</b>	<b>125.083.329,2</b>	<b>58,14</b>
<b>TOTAL DAS DESPESAS COM AÇÕES E SERVIÇOS PÚBLICOS DE SAÚDE (VI) = (IV - V)</b>	<b>83.880.000,0</b>	<b>83.920.000,0</b>	<b>93.864.137,9</b>	<b>42,68</b>	<b>90.055.864,8</b>	<b>41,86</b>

MUNICÍPIO DE PETROPOLIS - PODER EXECUTIVO  
RELATÓRIO RESUMIDO DA EXECUÇÃO ORÇAMENTÁRIA  
DEMONSTRATIVO DAS PARCERIAS PÚBLICO-PRIVADAS

ORÇAMENTOS FISCAL E DA SEGURIDADE SOCIAL  
PERÍODO DE REFERÊNCIA : 6º Bimestre / 2012

Lei nº 11.079, de 30.12.2004, arts 22 e 28 - Anexo 13

R\$ 1,00

ESPECIFICAÇÃO	SALDO TOTAL EM 31 DE DEZEMBRO DO EXERCÍCIO ANTERIOR (a)	REGISTROS EFETUADOS EM 2012		SALDO TOTAL (b)
		NO BIMESTRE (d)	ATÉ O BIMESTRE (c)	
<b>TOTAL DE ATIVOS</b>	0,0	0,0	0,0	0,0
Direitos Futuros	0,0	0,0	0,0	0,0
Ativos Contabilizados na SPE	0,0	0,0	0,0	0,0
Contrapartida para Provisões de PPP	0,0	0,0	0,0	0,0
<b>TOTAL DE PASSIVOS (I)</b>	0,0	0,0	0,0	0,0
Obrigações Não Relacionadas a Serviços	0,0	0,0	0,0	0,0
Contrapartida para Ativos da SPE	0,0	0,0	0,0	0,0
Provisões de PPP	0,0	0,0	0,0	0,0
<b>GARANTIAS DE PPP(II)</b>	0,0	0,0	0,0	0,0
<b>SALDO LÍQUIDO DE PASSIVOS DE PPP (III) = (I-II)</b>	0,0	0,0	0,0	0,0
<b>PASSIVOS CONTINGENTES</b>	0,0	0,0	0,0	0,0
Contraprestações Futuras	0,0	0,0	0,0	0,0
Riscos Não Provisionados	0,0	0,0	0,0	0,0
Outros Passivos Contingentes	0,0	0,0	0,0	0,0
<b>ATIVOS CONTINGENTES</b>	0,0	0,0	0,0	0,0
Serviços Futuros	0,0	0,0	0,0	0,0
Outros Ativos Contingentes	0,0	0,0	0,0	0,0

DESPESAS DE PPP	2011	2012	2013	2014	2015	2016	2017	2018	2019	2020	2021
<b>Do Ente Federado</b>											
<b>Das Estatais Não-Dependentes</b>											
<b>TOTAL DAS DESPESAS</b>	0,0	0,0	0,0	0,0	0,0	0,0	0,0	0,0	0,0	0,0	0,0
<b>RECEITA CORRENTE LÍQUIDA (RCL)</b>	661.795.237,8	842.033.338,6	0,0	0,0	0,0	0,0	0,0	0,0	0,0	0,0	0,0
<b>TOTAL DAS DESPESAS / RCL (%)</b>	0,0	0,0	0,0	0,0	0,0	0,0	0,0	0,0	0,0	0,0	0,0

FONTE :

SIGFIS - Versão 2013b

Data de Emissão: 03/10/2013 21:58h

PERCENTUAL DE APLICAÇÃO EM AÇÕES E SERVIÇOS PÚBLICOS DE SAÚDE SOBRE A RECEITA DE IMPOSTOS LÍQUIDA E TRANSFERÊNCIAS CONSTITUCIONAIS E LEGAIS (VII%) = (VII / III X 100) - LIMITE CONSTITUCIONAL 15% **	VALOR REFERENTE À DIFERENÇA ENTRE O VALOR EXECUTADO E O LIMITE MÍNIMO CONSTITUCIONAL (VII - 15/100*III)		CANCELADOS/ PRESCRITOS	PAGOS	A PAGAR	PARCELA CONSIDERADA NO LIMITE
	25,0 %	37.508.235,2				
<b>EXECUÇÃO DE RESTOS A PAGAR NÃO PROCESSADOS INSCRITOS COM DISPONIBILIDADE DE CAIXA</b>						
Inscritos em 2011	0,0	0,0	0,0	0,0	0,0	0,0
Inscritos em 2010	0,0	0,0	0,0	0,0	0,0	0,0
Inscritos em 2009	0,0	0,0	0,0	0,0	0,0	0,0
Inscritos em 2008	0,0	0,0	0,0	0,0	0,0	0,0
Inscritos em 2007	0,0	0,0	0,0	0,0	0,0	0,0
Inscritos em exercícios anteriores a 2007 (Somatório)	0,0	0,0	0,0	0,0	0,0	0,0
<b>Total</b>	<b>0,0</b>	<b>0,0</b>	<b>0,0</b>	<b>0,0</b>	<b>0,0</b>	<b>0,0</b>
<b>CONTROLE DOS RESTOS A PAGAR CANCELADOS OU PRESCRITOS PARA FINS DE APLICAÇÃO DA DISPONIBILIDADE DE CAIXA CONFORME ARTIGO 24, §1º E §2º</b>	<b>RESTOS A PAGAR CANCELADOS OU PRESCRITOS</b>					
	Despesas custeadas no exercício de referência		Saldo Final (Não Aplicado)			
	Saldo Inicial	(j)	Saldo Final	(l)		
Restos a Pagar Cancelados ou Prescritos em 2011	0,0	0,0	0,0	0,0		
Restos a Pagar Cancelados ou Prescritos em 2010	0,0	0,0	0,0	0,0		
Restos a Pagar Cancelados ou Prescritos em 2009	0,0	0,0	0,0	0,0		
Restos a Pagar Cancelados ou Prescritos em 2008	0,0	0,0	0,0	0,0		
Restos a Pagar Cancelados ou Prescritos em 2007	0,0	0,0	0,0	0,0		
Restos a pagar Cancelados ou Prescritos anteriores a 2007 (Somatório)	0,0	0,0	0,0	0,0		
<b>Total (VII)</b>	<b>0,0</b>	<b>0,0</b>	<b>0,0</b>	<b>0,0</b>	<b>0,0</b>	
<b>CONTROLE DO VALOR REFERENTE AO PERCENTUAL MÍNIMO NÃO CUMPRIDO EM EXERCÍCIOS ANTERIORES PARA FINS DE APLICAÇÃO DOS RECURSOS VINCULADOS CONFORME ART. 25 E 26</b>	<b>LIMITE NÃO CUMPRIDO</b>					
	Despesas custeadas no exercício de referência		Saldo Final (Não Aplicado)			
	Saldo Inicial	(k)	Saldo Final	(m)		
Diferença de limite não cumprido em 2011	0,0	0,0	0,0	0,0		
Diferença de limite não cumprido em 2010	0,0	0,0	0,0	0,0		
Diferença de limite não cumprido em 2009	0,0	0,0	0,0	0,0		
Diferença de limite não cumprido em 2008	0,0	0,0	0,0	0,0		
Diferença de limite não cumprido em 2007	0,0	0,0	0,0	0,0		
Diferença de limite não cumprido anteriores a 2007 (Somatório)	0,0	0,0	0,0	0,0		
<b>Total (IX)</b>	<b>0,0</b>	<b>0,0</b>	<b>0,0</b>	<b>0,0</b>	<b>0,0</b>	
<b>DESPESAS COM SAÚDE (Por Subfunção)</b>	<b>DESPESAS EMPENHADAS</b>					
	Até 6º Bim/2012		Até 6º Bim/2012		DESPESAS LIQUIDADAS	
	DOTAÇÃO INICIAL	DOTAÇÃO ATUALIZADA	(l / total l)	(n / total n)	(m / total m)	%
Atenção Básica	65.010.000,0	82.084.064,6	81.501.304,2	79.659.310,6	36,14	
Assistência Hospitalar e Ambulatorial	96.626.781,0	115.708.693,9	113.031.817,1	112.713.381,1	51,13	
Suporte Profilático e Terapêutico	5.572.000,0	12.452.008,8	6.944.386,4	4.408.993,8	2,00	
Vigilância Sanitária	180.000,0	495.101,4	299.933,7	139.238,9	0,06	
Vigilância Epidemiológica	1.761.219,0	3.303.267,5	2.094.053,4	1.847.474,0	0,84	
Alimentação e Nutrição	0,0	0,0	0,0	0,0	0,0	
Outras Subfunções	19.244.840,0	22.354.596,1	21.742.797,2	21.688.072,6	9,63	
<b>TOTAL</b>	<b>186.394.840,0</b>	<b>236.398.134,3</b>	<b>225.214.292,0</b>	<b>220.427.471,0</b>	<b>100,00</b>	

Fonte - Informações Magnéticas das Unidades Gestoras

\* Esta linha apresenta valor somente no Relatório Resumido da Execução Orçamentária do último bimestre do exercício.

\*\* O valor apresentado na mercadoria com a coluna "l" ou com a coluna "h+h" (último bimestre) deverá ser o mesmo apresentado no "total l".

\*\*\* O valor apresentado na mercadoria com a coluna "h" ou com a coluna "h+h" (último bimestre) deverá ser o mesmo apresentado no "total h".

\*\*\*\* Limite anual mínimo a ser cumprido no encerramento do exercício.

\*\*\*\*\* Durante o exercício esse valor servirá para o monitoramento no art. 23 da LC 141/2012.

MUNICÍPIO DE PETROPOLIS - PODER EXECUTIVO  
RELATÓRIO DE GESTÃO FISCAL  
DEMONSTRATIVO DA DESPESA COM PESSOAL  
ORÇAMENTOS FISCAL E DA SEGURIDADE SOCIAL  
PERÍODO DE REFERÊNCIA : 3º Quadrimestre / 2012

RGF - ANEXO 1

DESPESA COM PESSOAL	DESPESA EXECUTADAS		TOTAL
	LIQUIDADAS	INSCRITAS EM RP NÃO PROCESSADAS	
<b>DESPESA BRUTA COM PESSOAL (I)</b>	365.739.718,6	1.898.140,6	367.637.859,2
Pessoal Ativo	298.765.477,4	1.856.524,6	300.622.002,0
Pessoal Inativo e Pensionista	65.174.241,2	1.616,0	65.175.857,2
Outras Despesas de Pessoal Decorrentes de Contratos de Terceirização (art. 18, § 1º da LRF)	1.900.000,0	0,0	1.900.000,0
<b>Despesas não Computadas (art. 19, § 1º da LRF) (II)</b>	65.566.932,2	1.142,3	65.568.074,5
(-) Decorrentes de Decisão Judicial	0,0	0,0	0,0
(-) Inativos e Pensionistas com Recursos Vinculados	65.174.241,2	1.616,0	65.175.857,2
(-) Indenizações por Demissão e Incentivos à Demissão Voluntária	382.691,0	0,0	382.691,0
(-) Despesas de Exercícios Anteriores	0,0	-473,6	-473,6
<b>DESPESA TOTAL COM PESSOAL - DTP (IV)=(I - II)</b>	300.182.786,4	1.856.982,2	302.039.768,6
<b>APURAÇÃO DO CUMPRIMENTO DO LIMITE LEGAL</b>			
<b>RECEITA CORRENTE LÍQUIDA - RCL(V)</b>	642.033.338,6		
<b>% do TOTAL DA DESPESA LÍQUIDA COM PESSOAL PARA FINS DE APURAÇÃO DO LIMITE - TDP sobre a RCL(V) = (IV/V) x 100</b>	47,04 %		
<b>LIMITE MÁXIMO (Insciso III, art. 20 da LRF) - &lt;54,00%&gt;</b>	346.698.002,8		
<b>LIMITE PRUDENCIAL (§ único, art. 22 da LRF) - &lt;51,30%&gt;</b>	329.363.102,7		
<b>LIMITE DE ALERTA (Insciso II do § 1º do art. 59 da LRF) - &lt;48,6%&gt;</b>	312.029.202,5		

Fonte : Informações Magnéticas das Unidades Gestoras

Anexo 1 do RGF

MUNICÍPIO DE PETROPOLIS - PODER EXECUTIVO  
DEMONSTRATIVO SIMPLIFICADO DO RELATÓRIO RESUMIDO DA EXECUÇÃO ORÇAMENTÁRIA  
DEMONSTRATIVO SIMPLIFICADO  
ORÇAMENTOS FISCAL E DA SEGURIDADE SOCIAL  
PERÍODO DE REFERÊNCIA : 6º Bimestre / 2012

LF, art 48 - Anexo 14

BALANÇO ORÇAMENTÁRIO - RECEITAS		R\$ 1,00	
	No bimestre	Até o bimestre	
Previsão Inicial de Receita	0,0	655.927.715,0	
Previsão Atualizada de Receita	0,0	759.959.006,1	
Receitas Realizadas	146.468.538,5	714.951.878,5	
Deficit Orçamentário	0,0	32.868.914,7	
Saldo de Exercícios Anteriores (utilizados para créditos adicionais)	0,0	0,0	
<b>BALANÇO ORÇAMENTÁRIO - DESPESAS</b>			
	No bimestre	Até o bimestre	
Dotação Inicial	0,0	655.927.715,0	
Dotação Atualizada	0,0	759.959.006,1	
Despesas Empenhadas	59.777.670,9	733.450.361,1	
Despesas Liquidadas	141.865.522,2	733.450.361,1	
Superavit Orçamentário	0,0	0,0	
<b>DESPESAS POR FUNÇÃO/SUBFUNÇÃO</b>			
	No bimestre	Até o bimestre	
Obrigações Empenhadas	59.777.670,9	745.709.703,1	
Despesas Liquidadas	141.865.522,2	733.450.361,0	
<b>RECEITA CORRENTE LÍQUIDA - RCL</b>			
Receita Corrente Líquida		642.033.338,0	
<b>RECEITAS/DESPESAS DOS REGIMES DE PREVIDÊNCIA</b>			
	No bimestre	Até o bimestre	
Regime Próprio de Previdência Social dos Servidores Públicos	20.404.484,3	72.309.648,0	
Regime Previdenciário realizado (II)	17.682.860,0	73.199.413,8	
Despesas Previdenciárias liquidadas (IV)	3.341.604,3	-889.769,8	
Resultado Previdenciário (III+V)			
<b>RESULTADOS NOMINAIS E PRIMÁRIO</b>			
	Resultado	% em Relação a Meta	
Meta Fixada no Plano Plurianual	(a)	(b)	
Fiscais da LDO	0,0	63,226.801,5	0,0%
Resultado Primário	0,0	-43.881.076,0	0,0%
<b>MOVIMENTAÇÃO DE RESTOS A PAGAR</b>			
	Inscrição	Cancelamento até o bimestre	Pagamento até o bimestre
<b>FOR PODER</b>			Saldo a pagar
RESTOS A PAGAR PROCESSADOS	20.038.521,1	259.165,3	13.207.715,5
- Poder Executivo	131.786,11	0,0	83.178,11
- Poder Legislativo	31.415.789,6	7.402.553,6	14.267.226,9
- Poder Judiciário	304.780,1	2.523,1	313.854,1
TOTAL	51.890.861,9	7.694.242,0	207.432.456,3
<b>DESPESAS COM MANUTENÇÃO E DESENVOLVIMENTO DO ENSINO - MDE</b>			
Mínimo Anual de 25% das Receitas de Impostos na Manutenção e Desenvolvimento do Ensino - MDE	97.894.406,8	25%	26,1%
Mínimo Anual de 60% do FUNDEB na Remuneração dos Professores de Ensino Fundamental	98.575.685,0	60%	94,9%
<b>RECEITAS DE OPERAÇÕES DE CRÉDITO E DESPESAS DE CAPITAL</b>			
Receita de Operação de Crédito	0,0	0,0	0,0
Despesa de Capital Líquida	38.016.552,5	38.200,0	27.831.897,9
<b>PROJEÇÃO ATUARIAL DOS REGIMES DE PREVIDÊNCIA</b>			
	Exercício em Referência	10º Exercício	20º Exercício
Regime Próprio de Previdência Social dos Servidores Públicos			39º Exercício
Receitas Previdenciárias (IV)	59.845.688,2	38.025.652,7	15.779.146,5
Despesas Previdenciárias (V)	-12.033.018,1	-81.286.105,2	-136.784.179,3
Resultado Previdenciário (VI)=(IV-V)			0,0
<b>RECEITA DA ALIENAÇÃO DE ATIVOS E APLICAÇÃO DOS RECURSOS</b>			
Receita de Capital Resultante da Alienação de Ativos			
Apliação dos Recursos da Alienação de Ativos			
Valor Apurado até o Bimestre	38.200,0	0,0	-38.200,0
<b>DESPESAS COM AÇÕES E SERVIÇOS PÚBLICOS DE SAÚDE</b>			
	Valor Apurado até o Bimestre	Limite Constitucional Anual	% Aplicado até o bimestre
Despesas Próprias com Ações e Serviços Públicos de Saúde	93.884.137,9	15,0%	25,0%
<b>DESPESAS DE CARÁTER CONTINUADO, DERIVADAS DE PPP'S CONTRATADAS</b>			
Valor Apurado no Exercício Corrente			0,0%
Total das despesas / RCL (%)			

Anexo 14 do RREO

Data de Emissão: 03/10/2013 21:58h

SIGFIS - Versão 2013b

LF, art 48 - Anexo 14

Data de Emissão: 03/10/2013 21:58h

SIGFIS - Versão 2013b



REGIME PREVIDENCIÁRIO		SALDO DO EXERCÍCIO DE 2012		
DÍVIDA CONSOLIDADA PREVIDENCIÁRIA		Até o 1º Quadrimestre	Até o 2º Quadrimestre	Até o 3º Quadrimestre
DÍVIDA CONSOLIDADA PREVIDENCIÁRIA (X)		0,0	0,0	0,0
Passivo Atuarial		0,0	0,0	0,0
Demais Dívidas		0,0	0,0	0,0
<b>DEDUÇÕES(X)*</b>		9.378.649,2	38.822.818,1	28.606.286,3
Disponibilidade de Caixa Bruta		235.332,6	31.256.142,2	21.305.218,2
Investimento do RPPS		9.306.341,6	7.678.928,4	7.459.293,5
Demais Haveres Financeiros		0,0	0,0	0,0
(-) Restos a Pagar Processados		163.025,0	112.252,5	158.225,4
<b>OBRIGAÇÕES NÃO INTEGRANTES DA DC</b>		51.592,1	0,0	0,0
Precatórios anteriores a 5.5.2000		51.592,1	0,0	0,0
Insuficiência Financeira		0,0	0,0	0,0
Depósitos		163.025,0	112.252,5	158.225,4
Outras Obrigações		0,0	0,0	0,0
<b>DÍVIDA CONSOLIDADA LÍQUIDA DO RPPS (XI) = (X - X)</b>		-9.378.649,2	-38.822.818,1	-28.606.286,3

RF, art 55, inciso I, alínea "b" - Anexo 2

MUNICÍPIO DE PETROPOLIS  
RELATÓRIO DE GESTÃO FISCAL  
**DEMONSTRATIVO DA DÍVIDA CONSOLIDADA**  
ORÇAMENTOS FISCAL E DA SEGURIDADE SOCIAL  
PERÍODO DE REFERÊNCIA: 3º Quadrimestre / 2012

RS 1,00

DÍVIDA CONSOLIDADA	SALDO DO EXERCÍCIO DE 2012		
	1º Quadrimestre	2º Quadrimestre	3º Quadrimestre
<b>DÍVIDA CONSOLIDADA - DC (I)</b>	36.845.047,5	36.619.201,8	38.352.630,7
Dívida Mobiliária	0,0	0,0	0,0
Dívida Contratual	19.710.839,4	20.116.661,8	22.028.895,3
Interna	19.710.839,4	19.890.816,1	22.028.895,3
Externa	0,0	0,0	0,0
Precatórios Posteriores a 5.5.2000 (inclusive)	13.090.932,1	16.728.385,7	3.637.453,6
Outras Dívidas	0,0	0,0	12.666.281,8
<b>DEDUÇÕES(II)*</b>	104.418.721,6	66.758.728,8	32.998.104,1
Disponibilidade de Caixa Bruta	46.547.057,6	7.743.410,9	5.196.833,6
Demais Haveres Financeiros	77.464.594,0	109.825.175,4	40.516.030,5
(-) Pagor Processados	19.592.930,0	12.801.763,4	12.760.841,9
<b>DÍVIDA CONSOLIDADA LÍQUIDA - DCL (III) = (I - II)</b>	-71.616.950,1	-47.921.775,4	-5.354.526,6
<b>RECEITA CORRENTE LÍQUIDA - RCL</b>	601.795.237,8	599.029.550,2	642.033.338,6
% da DC sobre a RCL [ I / RCL ]	6,15 %	5,95 %	5,97 %
% da DCL sobre a RCL [ III / RCL ]	-11,90 %	-4,89 %	0,83 %
<b>LIMITE DEFINIDO POR RESOLUÇÃO DO SENADO FEDERAL</b>	120,00 %	120,00 %	120,00 %
<b>LIMITE DE ALERTA (Inciso III, §1º do art. 59 - LRF) - 48,6%</b>	120,00 %	120,00 %	120,00 %

DETALHAMENTO DA DÍVIDA CONTRATUAL	SALDO DO EXERCÍCIO DE 2012		
	Até o 1º Quadrimestre	Até o 2º Quadrimestre	Até o 3º Quadrimestre
<b>DÍVIDA CONTRATUAL (IV = V + VI + VII + VIII)</b>	20.116.661,8	19.890.816,1	22.028.895,3
DÍVIDA DE PPP (V)	0,0	0,0	0,0
PARCELAMENTOS DE DÍVIDAS (VI)	19.885.124,0	19.639.278,3	22.028.895,3
De Tributos	0,0	3.224.126,5	0,0
De Contribuições Sociais	16.640.997,5	16.415.151,8	16.134.292,1
Previdenciárias	16.640.997,5	16.415.151,8	16.134.292,1
Demais Contribuições Sociais	0,0	0,0	0,0
Do FGTS	0,0	0,0	0,0
Com Instituição Não Financeira	0,0	0,0	5.894.603,2
<b>DÍVIDA COM INSTITUIÇÃO FINANCEIRA (VII)</b>	251.537,8	251.537,8	0,0
Interna	251.537,8	251.537,8	0,0
Externa	0,0	0,0	0,0
<b>DEMAIS DÍVIDAS CONTRATUAIS (VIII)</b>	0,0	0,0	0,0

OUTROS VALORES NÃO INTEGRANTES DA DC	SALDO DO EXERCÍCIO DE 2012		
	Até o 1º Quadrimestre	Até o 2º Quadrimestre	Até o 3º Quadrimestre
<b>OUTROS VALORES NÃO INTEGRANTES DA DC</b>	51.592,1	51.592,1	51.592,1
PRECATÓRIOS ANTERIORES A 5.5.2000	0,0	0,0	0,0
INSUFICIÊNCIA FINANCEIRA	1.085.463,4	1.222.849,1	850.856,7
DEPÓSITOS	0,0	0,0	0,0
RP PROCESSADOS DE EXERCÍCIOS ANTERIORES	0,0	0,0	0,0
ANTECIPAÇÕES DE RECEITA ORÇAMENTÁRIA - ARO	0,0	0,0	0,0

MUNICÍPIO DE PETROPOLIS  
RELATORIO DE GESTÃO FISCAL  
**DEMONSTRATIVO DAS OPERAÇÕES DE CRÉDITO**  
ORÇAMENTOS FISCAL E DA SEGURIDADE SOCIAL  
PERÍODO DE REFERÊNCIA : 3º Quadrimestre / 2012

LRF, art 55, inciso I, alínea "c" e art. 40, § 1º - Anexo 3 R\$1,00

GARANTIAS	SALDO DO EXERCÍCIO DE 2012		
	SALDO DO EXERCÍCIO ANTERIOR	Até o 1º Quadrimestre	Até o 3º Quadrimestre
<b>EXTERNAS ( I )</b>	0,0	0,0	0,0
Aval ou fiança em operações de crédito	0,0	0,0	0,0
Outras Garantias	0,0	0,0	0,0
<b>INTERNAS ( II )</b>	0,0	0,0	0,0
Aval ou fiança em operações de crédito	0,0	0,0	0,0
Outras garantias	0,0	0,0	0,0
<b>TOTAL ( I + II )</b>	0,0	0,0	0,0
<b>RECEITA CORRENTE LÍQUIDA - RCL</b>	601.795.237,8	599.029.550,2	615.767.909,8
% do TOTAL DAS GARANTIAS sobre a RCL	0,00 %	0,00 %	0,00 %
<b>LIMITE DEFINIDO POR RESOLUÇÃO DO SENADO FEDERAL</b>	22,00 %	22,00 %	22,00 %

CONTRAGARANTIAS	SALDO DO EXERCÍCIO DE 2012		
	SALDO DO EXERCÍCIO ANTERIOR	Até o 1º Quadrimestre	Até o 3º Quadrimestre
<b>GARANTIAS EXTERNAS ( I )</b>	0,0	0,0	0,0
Aval ou fiança em operações de crédito	0,0	0,0	0,0
Outras garantias	0,0	0,0	0,0
<b>GARANTIAS INTERNAS ( II )</b>	0,0	0,0	0,0
Aval ou fiança em operações de crédito	0,0	0,0	0,0
Outras garantias	0,0	0,0	0,0
<b>TOTAL DAS CONTRAGARANTIAS ( I + II )</b>	0,0	0,0	0,0

**MEDIDAS CORRETIVAS :**

Fonte : Informações Magnéticas das Unidades Gestoras

Nota :  
O limite do saldo global das garantias concedidas pelo Município poderá ser elevado para 32% da RCL, desde que, cumulativamente, quando aplicável, o garantidor obedeça às normas fixas nos incisos I a IV do parágrafo único do artigo 9º da Resolução SF nº 43/2001, com redação dada pela Resolução SF nº 3/2002, publicada no D.O.U. de 03/04/2002.

MUNICÍPIO DE PETROPOLIS  
RELATORIO DE GESTÃO FISCAL  
**DEMONSTRATIVO DAS OPERAÇÕES DE CRÉDITO**  
ORÇAMENTOS FISCAL E DA SEGURIDADE SOCIAL  
PERÍODO DE REFERÊNCIA : 3º Quadrimestre / 2012

LRF, art 55, inciso I, alínea "d" e inciso III alínea "c" - Anexo 4 R\$1,00

OPERAÇÕES DE CRÉDITO	OPERAÇÕES REALIZADAS		% SOBRE RCL
	No Quadr.	Até o 3º Quadrimestre	
<b>SUJEITAS AO LIMITE PARA FINS DE CONTRATAÇÃO (I)</b>	0,0	0,0	0,0
Mobilizatória	0,0	0,0	0,0
Interna	0,0	0,0	0,0
Externa	0,0	0,0	0,0
Contratual	0,0	0,0	0,0
Interna	0,0	0,0	0,0
Abertura de Crédito	0,0	0,0	0,0
Aquisição Financiada de Bens e Arredondamento Mercantil Financeiro	0,0	0,0	0,0
Derivadas de PPP	0,0	0,0	0,0
Demais Aquisições Financiadas	0,0	0,0	0,0
Antecipação de Receita	0,0	0,0	0,0
Pela Venda a Termo de Bens e Serviços	0,0	0,0	0,0
Demais Antecipações de Crédito	0,0	0,0	0,0
Assunção, reconhecimento e Confissão de Dívidas ( LRF, art. 29, § 1º )	0,0	0,0	0,0
Outras Operações de Crédito	0,0	0,0	0,0
Externa	0,0	0,0	0,0
Contratuais	0,0	0,0	0,0
<b>NÃO SUJEITAS AO LIMITE PARA FINS DE CONTRATAÇÃO (II)</b>	0,0	0,0	0,0
Parcelamento de Dívidas	0,0	0,0	0,0
De Tributos	0,0	0,0	0,0
De Contribuições Sociais	0,0	0,0	0,0
Previdenciárias	0,0	0,0	0,0
Demais Contribuições Sociais	0,0	0,0	0,0
Do FGTS	0,0	0,0	0,0
Melhoria da Administração de Receitas e da Gestão Fiscal, Financeira e Patrimonial	0,0	0,0	0,0
Programa de Iluminação Pública - RELUZ	0,0	0,0	0,0
Anparadas pelo art. 9º-N da resolução nº 282/701 do CIMN	0,0	0,0	0,0
<b>APURAÇÃO DO CUMPRIMENTO DOS LIMITES</b>	<b>VALOR</b>	<b>% SOBRE RCL</b>	
<b>RECEITA CORRENTE LÍQUIDA - RCL</b>	642.033.338,57	--	--
<b>OPERAÇÕES VEDADAS (III)</b>	--	--	--
<b>TOTAL CONSIDERADO PARA FINS DE APURAÇÃO DO CUMPRIMENTO DO LIMITE (IV) = (Ia + III)</b>	0,00	0,00 %	0,00 %
<b>LIMITE DEFINIDO POR RESOLUÇÃO DO SENADO FEDERAL PARA AS OPERAÇÕES DE CRÉDITO INTERNAS E EXTERNAS (Inciso I do artigo 7º da Resolução SF nº 43/2001)</b>	102.725.334,17	16 %	16 %
<b>OPERAÇÕES DE CRÉDITO POR ANTECIPAÇÃO DA RECEITA sobre a RCL</b>	0,00	0,00 %	0,00 %
<b>LIMITE DEFINIDO POR RESOLUÇÃO DO SENADO FEDERAL PARA AS OPERAÇÕES DE CRÉDITO POR ANTECIPAÇÃO DA RECEITA ( Artigo 10 da Resolução SF nº 43/2001)</b>	0,00	0 %	0 %
<b>TOTAL CONSIDERADO PARA CONTRATAÇÃO DE NOVAS OPERAÇÕES DE CRÉDITO (V) = (IV + Ila)</b>	0,00	0,00 %	0,00 %

Fonte : Informações Magnéticas das Unidades Gestoras  
Nota :

MUNICÍPIO DE PETROPOLIS - PODER EXECUTIVO  
RELATORIO DE GESTÃO FISCAL  
DEMONSTRATIVO DOS RESTOS A PAGAR  
ORÇAMENTOS FISCAL E DA SEGURIDADE SOCIAL  
PERÍODO DE REFERÊNCIA : 3º Quadrimestre / 2012

ORÇÃO

R\$1.00

R\$1.00

DISPONIBILIDADE FINANCEIRA	ATIVO	VALOR	PASSIVO	VALOR
Caixa			<b>OBRIGAÇÕES FINANCEIRAS</b>	
Bancos			Depósitos	1.362.026,8
Conta Movimento		4.305.622,3	Consignações	531.169,1
Contas Vinculadas		3.297.272,8	Depósitos de Diversas Origens (DDO)	850.856,7
Aplicações Financeiras		1.008.349,5	Restos a Pagar	27.600.033,2
Outras Disponibilidades Financeiras		40.518.030,5	Do Exercício (Processados)	6.982.150,7
Repasse Orçamentário Não-Recibido		0,0	De Exercícios Anteriores	20.607.882,5
			Outras Obrigações Financeiras	4.132.739,0
			Credores Diversos	0,0
<i>Pela Câmara Municipal</i>			Serviços da Dívida	0,0
<i>Pelas Demais Unidades Gestoras</i>			<i>Precatórios Não-Pagos</i>	3.689.045,7
<i>Demais Disponibilidades Financeiras</i>			<i>Emitidos até 04/05/2000</i>	3.689.045,7
			<i>Emitidos a partir de 05/05/2000 (inclusive)</i>	0,0
			<i>Demais Serviços da Dívida</i>	3.637.453,6
			<i>Débito de Tesouraria (Saldo de ARO)</i>	0,0
			<i>Repasse Orçamentário Não-Transferido até 31/12</i>	0,0
			<i>Para Câmara Municipal</i>	0,0
			<i>Para Demais Unidades Gestoras</i>	0,0
			<i>Demais Obrigações Financeiras</i>	443.693,3
<b>SUBTOTAL</b>		44.823.653,0	<b>SUBTOTAL</b>	33.114.798,0
INSUFICIÊNCIA ANTES DA INSCRIÇÃO EM RESTOS A PAGAR NÃO-PROCESSADOS (I)		0,0	SUFICIÊNCIA ANTES DA INSCRIÇÃO EM RESTOS A PAGAR NÃO-PROCESSADOS (II)	11.708.855,0
<b>TOTAL</b>		44.823.653,0	<b>TOTAL</b>	44.823.653,0
INSUFICIÊNCIA EM RESTOS A PAGAR NÃO PROCESSADOS (III)			INSUFICIÊNCIA APÓS A INSCRIÇÃO EM RESTOS A PAGAR NÃO PROCESSADOS (IV) = (II) - (III)	13.422.870,5
			<b>REGIME PREVIDENCIÁRIO</b>	
			ATIVO	VALOR
			<b>OBRIGAÇÕES FINANCEIRAS</b>	
Caixa			Depósitos	848.812,6
Bancos		21.305.218,2	Consignações - RPPS	848.812,6
Conta Movimento		978.077,2	Depósito de Diversas Origens (DDO) - RPPS	0,0
Contas Vinculadas		20.327.141,0	Restos a Pagar Processados	181.546,9
Investimentos do RPPS / Aplicações Financeiras		7.459.293,5	Do Exercício	45.972,9
Outras Disponibilidades Financeiras		0,0	De Exercícios Anteriores	135.574,0
Repasse Orçamentário Não-Recibido até 31/12		0,0	Outras Obrigações Financeiras	0,0
Demais Disponibilidades Financeiras		0,0	Credores Diversos	0,0
			Serviços da Dívida	0,0
			<i>Precatórios Não Pagos</i>	0,0
			<i>Emitidos até 04/05/2000</i>	0,0
			<i>Emitidos a partir de 05/05/2000 (inclusive)</i>	0,0
			<i>Demais Serviços da Dívida</i>	0,0
			<i>Demais Obrigações Financeiras</i>	0,0
<b>SUBTOTAL</b>		28.764.511,7	<b>SUBTOTAL</b>	1.030.359,5
INSUFICIÊNCIA ANTES DA INSCRIÇÃO EM RESTOS A PAGAR NÃO-PROCESSADOS (V)		0,0	SUFICIÊNCIA ANTES DA INSCRIÇÃO EM RESTOS A PAGAR NÃO-PROCESSADOS (VI)	27.734.152,2
<b>TOTAL</b>		28.764.511,7	<b>TOTAL</b>	28.764.511,7
INSUFICIÊNCIA EM RESTOS A PAGAR NÃO PROCESSADOS DO REGIME PREVIDENCIÁRIO PRÓPRIO (VII)			INSUFICIÊNCIA APÓS A INSCRIÇÃO EM RESTOS A PAGAR NÃO PROCESSADOS (VIII) = (VI) - (VII)	35.135,0
			<b>SUBTOTAL</b>	27.689.017,2

Fonte : Informações Magnéticas das Unidades Gestoras

Nota :

\*-Repasse orçamentário não recebido pelas Unidades Gestoras Municipais até 31/12, porém de transferência líquida e certa.

SIGFIS - Versão 2013b

Data de Emissão: 03/10/2013 21:58h

Anexo 5 do RGF

R\$1.00

ORÇÃO	RESTOS A PAGAR						Empenhos não Liquidados (Não inscritos por Insuf. Finance.)
	Liquidados Não Pagos		Empenhadas e Não Liquidadas		Disponibilidade de caixa (Antes da inscrição em Restos a Pagar Não Processados)	Empenhos não Liquidados (Não inscritos por Insuf. Finance.)	
	Exercícios Anteriores	Do Exercício	Exercícios Anteriores	Do Exercício			
<b>ADMINISTRAÇÃO DIRETA</b>							
PREFEITURA PETROPOLIS	991.670,3	2.286.986,5	0	377.394,6	967.745,0	0	7.613.913,4
	0,0	14.460,3	1	95,0	0,0	1	101.937,2
	0,0	90,0	2	0,0	1.000.706,6	2	5.419.410,0
	4.000,0	137.615,6	3	143.743,2	528.361,1	3	1.402.869,2
	80.184,2	0,0	4	0,0	0,0	4	0,0
	0,0	0,0	5	20.544,7	0,0	5	0,0
	7.970,0	0,0	11	0,0	0,0	11	0,0
	4.672,1	3.702,0	12	197.539,6	856.377,6	12	4.010.049,8
	0,0	0,0	13	0,0	0,0	13	189.167,5
	0,0	12.778,7	14	0,0	955,2	14	700.375,7
	0,0	0,0	15	0,0	361.304,2	15	376.572,7
	0,0	0,0	16	0,0	0,0	16	0,0
	-7.970,0	0,0	20	0,0	0,0	20	0,0
	100.011,7	0,0	41	0,0	0,0	41	0,0
	800,0	0,0	98	34.874,7	0,0	98	0,0
	0,0	0,0	0	0,0	0,0	0	72.329,2
	0,0	0,0	0	0,0	0,0	0	0,0
	2.647.426,6	203.717,5	0	540.446,7	35.635,3	0	2.646.626,5
FUNDO MUN CULTURA PETROPOLIS	0,0	0,0	3	0,0	0,0	3	0,0
FUNDO MUN HAB REG FUNDIÁRIA PETROPOLIS	67.007,8	0,0	4	10.806,9	92,0	4	2.214,6
FUNDO MUN DR CRIANÇA ADOLESC PETROPOLIS	64,3	0,0	12	0,0	0,0	12	0,0
FUNDO MUN POLITICA AGRICOLA PETROPOLIS	377.135,7	199.848,0	20	304.431,1	4.750.949,1	20	19.795.391,8
FUNDO MUN EDUCACAO PETROPOLIS	800,0	0,0	22	141.202,0	0,0	22	0,0
	0,0	0,0	0	10,0	0,0	0	1.828.250,3
	1.330,0	3.000,0	12	0,0	0,0	12	0,0
	336.354,2	1.522.814,1	0	0.889,9	6.959,2	0	48.334,5
	221.758,9	39.073,2	5	261.055,4	613.347,8	5	4.623.550,4
	-283.676,2	2.532.297,2	15	538.122,3	1.002.372,9	15	2.868.045,4
	484.788,9	34.237,4	16	854.372,7	2.251.414,4	16	5.868.990,0
	-2.366,5	0,0	0	0,0	0,0	0	6.717.267,8
FUNDO MUN ASSIST SOCIAL PETROPOLIS	0,0	0,0	4	0,0	0,0	4	0,0
	0,0	0,0	12	0,0	0,0	12	0,0
	-12.905,8	0,0	18	0,0	0,0	18	141.890,5
	8.526,7	0,0	19	138.520,3	0,0	19	0,0
	0,0	0,0	32	0,0	0,0	32	277.158,7
	586,8	0,0	99	18.794,3	0,0	99	0,0
FUNDO DESENV ECONOMICO PETROPOLIS	1.285,7	0,0	0	6.819,1	4.540,0	0	306.279,2
FUNDO MUN HAB INTER SOCIAL PETROPOLIS	1.190,0	0,0	0	0,0	0,0	0	0,0
<b>ADMINISTRAÇÃO INDIRETA</b>							
INST PREV ASS SOC SER PUB MUN PETROPOLIS	9.823,9	0,0	0	0,0	0,0	0	0,0
	102.428,7	45.972,9	19	23.321,5	35.135,0	19	8.437.370,7
FUNDAÇÃO MUN SAUDE PETROPOLIS	474.568,4	1.500,3	0	163.399,5	89,2	0	2.058,7
	5,9	0,0	20	0,0	0,0	20	0,0
FUNDAÇÃO CULTURA E TURISMO PETROPOLIS	372.433,8	0,0	0	9.486,6	0,0	0	113.027,8
	0,0	0,0	4	0,0	0,0	4	0,0
FUNDO MUN DESENV TECNOLOGIA PETROPOLIS	0,0	0,0	0	4.483,0	29.165,9	0	45.572,7
FUNDO MUN ESPORTES PETROPOLIS	13.881,7	0,0	0	0,0	0,0	0	0,0
FUNDO MUN SAUDE SERVIDORES PETROPOLIS	467.899,0	0,0	0	0,0	0,0	0	0,0
<b>TOTAL</b>	6.471.646,8	7.038.123,7	14.271.810,0	13.467.895,7	72.808.654,3	0,0	0,0

SIGFIS - Versão 2013b

Data de Emissão: 03/10/2013 21:58h

Anexo 6 do RGF

MUNICÍPIO DE PETRÓPOLIS - PODER EXECUTIVO  
RELATORIO DE GESTÃO FISCAL  
DEMONSTRATIVO DOS LIMITES  
ORÇAMENTOS FISCAL E DA SEGURIDADE SOCIAL  
PERÍODO DE REFERÊNCIA : 3º Quadrimestre / 2012

LRF, art.48 - Anexo 7

DESCRIÇÃO	VALOR	% SOBRE A RCL
DESPESA COM PESSOAL		
Total da Despesa com Pessoal - TDP	302.039.784,6	47,04 %
Limite Legal (inciso III, art. 20 da LRF)	346.698.002,8	54,00 %
Limite Prudencial (§ único, art. 22 da LRF)	329.363.102,7	51,30 %
DIVÍDA		
Divida Consolidada Líquida	5.354.526,6	0,83 %
Limite Definido por Resolução do Senado Federal	-	120,00 %
GARANTIA DE VALORES		
Total das Garantias	0,0	0,00 %
Limite Definido por Resolução do Senado Federal	141.247.334,5	22,00 %
OPERAÇÕES DE CRÉDITO		
Operações de Crédito Internas e Externas	0,0	0,00 %
Operações de Crédito por Antecipação da Receita	0,0	0,00 %
Limite Definido por Resolução do Senado Federal para Operações de Crédito Internas e Externas	102.725.334,2	16,00 %
Limite Definido por Resolução do Senado Federal para Operações de Crédito por Antec. da Receita	0,0	0,00 %
RESTOS A PAGAR		
Inscrição em Restos a Pagar NÃO PROCESSADOS	13.457.805,7	72.808.654,3
Valor apurado nos demonstrativos respectivos		

Fonte : Informações Magnéticas das Unidades Gestoras  
Nota :

Anexo 8 do RGF

Data de Emissão: 03/10/2013 21:58h

SIGFIS - Versão 2013b

DESTINAÇÃO DE RECURSOS	RESTOS A PAGAR				Empenhos não apurados em Restos (Não inscritos por Insuf. Financec.)
	Liquidadas Não Pagas		Empenhadas e Não Liquidadas		
	Exercícios Anteriores	Do Exercício	Exercícios Anteriores	Do Exercício	
00 - ORDINÁRIOS	5.316.256,9	4.018.048,4	3.193.256,4	2.054.789,7	0,0
01 - Contribuição de Intervenção do Domínio Econômico - C	0,0	14.460,3	95,0	0,0	101.937,2
02 - Contribuição para o Custeio dos Serviços de Iluminação	0,0	90,0	0,0	0,0	5.419.410,0
03 - Royalties - Lei 9476/97	4.000,0	137.615,6	143.743,2	526.381,1	1.402.669,2
04 - Royalties 5% - Lei 7990/99	147.192,2	0,0	10.809,0	92,0	2.214,6
05 - SALÁRIO EDUCAÇÃO	221.758,9	39.073,2	281.600,0	615.347,8	2.068.045,4
06 - Royalties - Participação Especial	0,0	0,0	0,0	0,0	0,0
07 - Royalties - Fundo Especial de Petróleo	0,0	0,0	0,0	0,0	0,0
08 - Operações de Crédito Internas para Programas de Edu	0,0	0,0	0,0	0,0	0,0
09 - Operações de Crédito Internas para Programas de Saude	0,0	0,0	0,0	0,0	0,0
10 - Arrecadação Própria - Administração Indireta	0,0	0,0	0,0	0,0	0,0
11 - Operações de Crédito Internas - Financiamentos	7.970,0	0,0	0,0	0,0	0,0
12 - Convênios	4.736,3	3.702,0	197.539,6	858.377,6	4.010.048,8
13 - Convênios Saúde	0,0	0,0	0,0	0,0	189.167,5
14 - Convênios Educação	0,0	12.778,7	0,0	955,2	700.375,7
15 - Transferências do FUNDEB	-288.676,2	2.532.297,2	7.538.122,3	363.677,1	6.245.562,7
16 - Transferências de Recursos do FNDE (que não salário	484.788,9	34.237,4	3.854.372,7	2.251.414,4	6.717.267,8
17 - Operações de Crédito Externas	0,0	0,0	0,0	0,0	0,0
18 - Transferências do Fundo Nacional da Assistência Social	-12.905,8	0,0	0,0	0,0	141.890,5
19 - REGIME PRÓPRIO(RPPS) recursos ordinários	110.955,4	45.972,9	161.841,8	35.135,0	8.437.370,7
20 - Transferências do Sistema Único de Saúde	377.141,6	199.845,0	-304.431,1	1.750.949,1	19.795.391,8
21 - CONSORCIO SAÚDE	0,0	0,0	0,0	0,0	0,0
22 - Outras Transferências Vinculadas a Programas de Saú	800,0	0,0	141.202,0	0,0	0,0
23 - Royalties - Transferências do Estado	0,0	0,0	0,0	0,0	0,0
24 - Alienação de Bens destinados a Programas de Educaç	0,0	0,0	0,0	0,0	0,0
25 - Alienação de Bens destinados a Programas de Saúde	0,0	0,0	0,0	0,0	0,0
26 - Alienação de Bens destinados a Programas de Saude	0,0	0,0	0,0	0,0	0,0
27 - Alienação de Bens Vinculados ao RPPS	0,0	0,0	0,0	0,0	0,0
28 - Demais Recursos Arrecadados Diretamente pelo RPPS	0,0	0,0	0,0	0,0	0,0
29 - Operações de Crédito Internas (empréstimos não espe	-7.970,0	0,0	0,0	0,0	277.158,7
96 - Outros Consórcios	0,0	0,0	0,0	0,0	0,0
97 - Conservação Ambiental	0,0	0,0	0,0	0,0	0,0
98 - Outros recursos vinculados	100.011,7	0,0	34.874,7	0,0	0,0
99 - Outras fontes ordinárias	586,8	0,0	18.784,3	0,0	0,0
<b>TOTAL</b>	6.471.646,8	7.038.123,7	14.271.810,0	13.457.805,7	72.808.654,3

Fonte : Informações Magnéticas das Unidades Gestoras

Nota :

SIGFIS - Versão 2013b

Data de Emissão: 03/10/2013 21:58h

Anexo 6 do RGF